

خلاصة البيانات الإحصائية لبورصة عمان

الأحد 2026/5/10

حجم التداول اليومي من 4/26 لغاية 2026/5/10

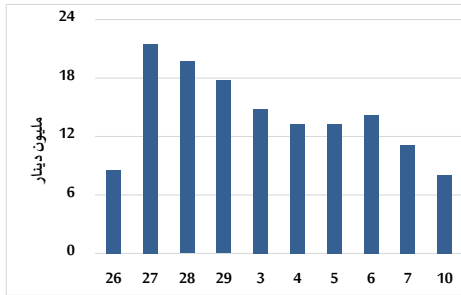

التوزيع القطاعي لحجم التداول ليوم الأحد 2026/5/10

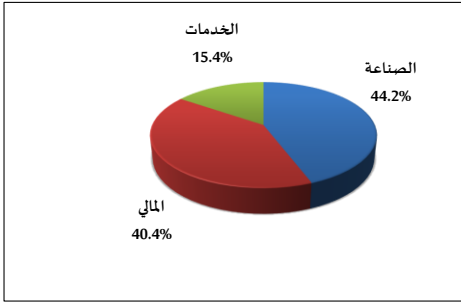

المؤشر العام المرجح بالقيمة السوقية للأسهم الحرة من 4/26 لغاية 2026/5/10

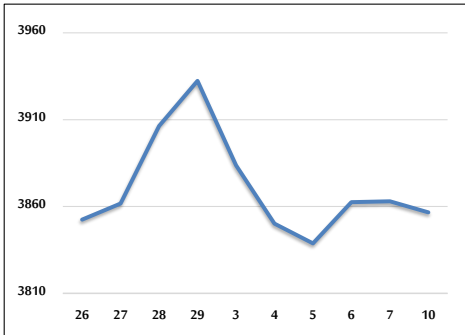

مؤشر ASE20 ومؤشر ASETR من 4/26 لغاية 2026/5/10

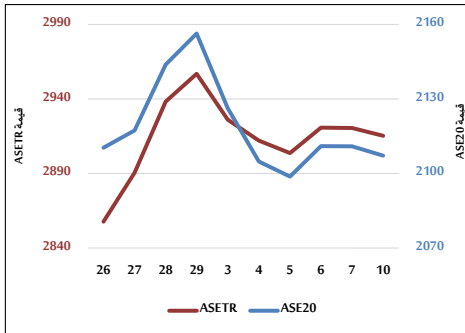

المؤشر المرجح بالقيمة السوقية من 4/26 لغاية 2026/5/10

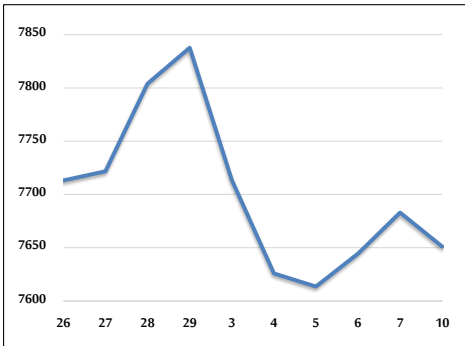

حجم التداول (دينار)

التغير (%)	التغير	2026	2025	
-21.77%	-2,241,684	8,055,712	10,297,396	يومي
15.15%	9,839,900	74,802,928	64,963,028	تراكمي (5/10-5/3)
87.83%	500,316,170	1,069,949,276	569,633,106	تراكمي (5/10-1/4)

عدد الأسهم المتداولة

التغير (%)	التغير	2026	2025	
3.02%	130,994	4,461,809	4,330,815	يومي
5.67%	1,900,080	35,399,463	33,499,383	تراكمي (5/10-5/3)
24.43%	73,071,230	372,203,751	299,132,521	تراكمي (5/10-1/4)

عدد العقود المنفذة

التغير (%)	التغير	2026	2025	
28.24%	717	3,256	2,539	يومي
38.07%	6,912	25,067	18,155	تراكمي (5/10-5/3)
61.89%	115,657	302,529	186,872	تراكمي (5/10-1/4)

بعض النسب المالية للبورصة (2026/5/10)

القطاع	القيمة السوقية إلى P/E العائد	القيمة السوقية إلى القيمة الدفترية	الأرباح الموزعة إلى القيمة السوقية (%)	معدل الدوران (%)
القطاع المالي	9.406	0.963	5.070	0.044
قطاع الخدمات	12.861	1.463	4.877	0.057
قطاع الصناعة	15.684	2.794	4.969	0.213
جميع القطاعات	11.643	1.475	5.136	0.069

المؤشر العام المرجح بالقيمة السوقية للأسهم الحرة ASEGI (1999=1000)

التغير	الأحد		الخميس	
	10/05/2026	07/05/2026		
بداية العام	6.78%	-0.16%	3856.7	3863.0
المؤشر العام ASEGI	-0.04%	-0.20%	3774.1	3781.7
القطاع المالي	16.82%	-0.05%	2537.6	2539.0
قطاع الخدمات	13.81%	-0.08%	10098.6	10106.5

المؤشر المرجح بالقيمة السوقية للأسهم الحرة ASE20 (2014=1000)

التغير	الأحد	الخميس	
6.50%	-0.18%	2107.2	2110.9

مؤشر العائد الكلي ASETR (2021=1074)

التغير	الأحد	الخميس	
12.04%	-0.18%	2915.4	2920.6

المؤشر المرجح بالقيمة السوقية (1991=1000)

التغير	الأحد		الخميس	
	10/05/2026	07/05/2026		
بداية العام	8.43%	-0.42%	7650.9	7683.0
المؤشر العام	1.00%	-0.64%	9537.8	9599.5
قطاع البنوك	6.92%	-0.51%	1906.6	1916.4
قطاع التأمين	4.83%	-0.18%	1140.3	1142.4
قطاع الخدمات	16.41%	-0.27%	13273.7	13309.3

مؤشرات الأسواق المرجحة بالقيمة السوقية للأسهم الحرة (2012=1000)

التغير	الأحد		الخميس	
	10/05/2026	07/05/2026		
بداية العام	6.87%	-0.14%	2179.9	2183.1
السوق الأول	0.60%	-0.05%	1028.5	1029.0

القيمة السوقية (دينار)

التغير	الأحد	الخميس	
8.11%	-0.39%	28,642,471,830	28,754,769,353