

خلاصة البيانات الإحصائية لبورصة عمان

الخميس 2026/5/7

حجم التداول اليومي من 4/23 لغاية 2026/5/7

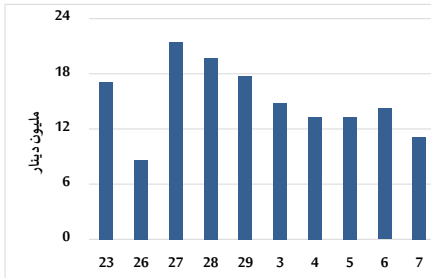

التوزيع القطاعي لحجم التداول ليوم الخميس 2026/5/7

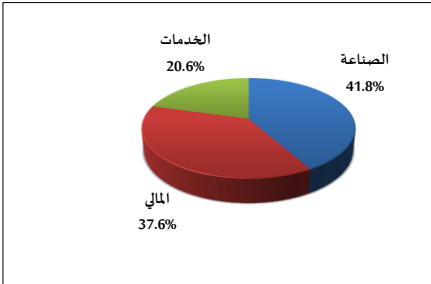

المؤشر العام المرجح بالقيمة السوقية للأسهم الحرة من 4/23 لغاية 2026/5/7

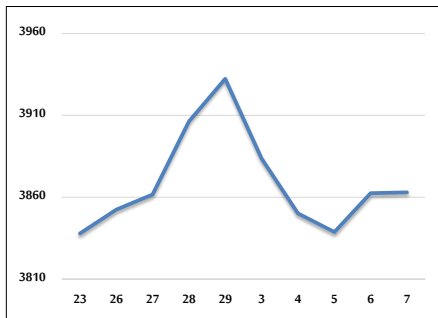

مؤشر ASE20 ومؤشر ASETR من 4/23 لغاية 2026/5/7

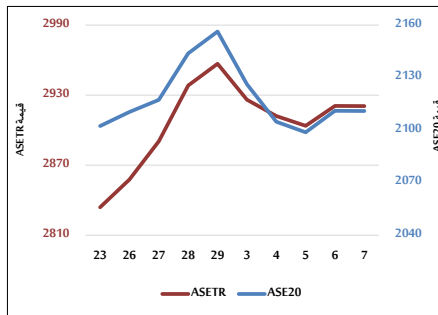

المؤشر المرجح بالقيمة السوقية من 4/23 لغاية 2026/5/7

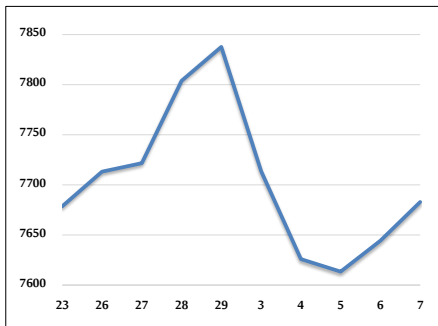

حجم التداول (دينار)

التغير (%)	التغير	2026	2025	
-24.28%	-3,579,038	11,159,458	14,738,496	يومي
22.10%	12,081,584	66,747,216	54,665,632	تراكمي (5/7-5/3)
89.85%	502,557,854	1,061,893,564	559,335,710	تراكمي (5/7-1/4)

عدد الأسهم المتداولة

التغير (%)	التغير	2026	2025	
-51.16%	-5,668,888	5,412,263	11,081,151	يومي
6.07%	1,769,086	30,937,654	29,168,568	تراكمي (5/7-5/3)
24.74%	72,940,236	367,741,942	294,801,706	تراكمي (5/7-1/4)

عدد العقود المنفذة

التغير (%)	التغير	2026	2025	
16.25%	505	3,612	3,107	يومي
39.67%	6,195	21,811	15,616	تراكمي (5/7-5/3)
62.35%	114,940	299,273	184,333	تراكمي (5/7-1/4)

بعض النسب المالية للبورصة (2026/5/7)

القطاع	القيمة السوقية إلى P/E العائد	القيمة الدفترية إلى القيمة السوقية (%)	الأرباح الموزعة إلى القيمة السوقية (%)	معدل الدوران (%)
القطاع المالي	9.466	0.969	5.039	0.067
قطاع الخدمات	12.884	1.465	4.868	0.045
قطاع الصناعة	15.722	2.801	4.957	0.223
جميع القطاعات	11.692	1.481	5.115	0.084

المؤشر العام المرجح بالقيمة السوقية للأسهم الحرة (ASEGI=1999)

التغير	الخميس 07/05/2026		الأربعاء 06/05/2026		
	بداية العام	اليوم السابق			
6.96%	0.01%	3863.0	3862.5		المؤشر العام ASEGI
0.16%	0.11%	3781.7	3777.5		القطاع المالي
16.88%	-0.47%	2539.0	2550.9		قطاع الخدمات
13.90%	0.46%	10106.5	10059.9		قطاع الصناعة

المؤشر المرجح بالقيمة السوقية للأسهم الحرة (ASE20=2014)

التغير	الخميس 07/05/2026	الأربعاء 06/05/2026	
6.69%	2110.9	2111.0	

مؤشر العائد الكلي (ASETTR=2021)

التغير	الخميس 07/05/2026	الأربعاء 06/05/2026	
12.24%	2920.6	2920.7	

المؤشر المرجح بالقيمة السوقية (1991=1000)

التغير	الخميس 07/05/2026		الأربعاء 06/05/2026		
	بداية العام	اليوم السابق			
8.89%	0.50%	7683.0	7644.4		المؤشر العام
1.65%	0.45%	9599.5	9556.6		قطاع البنوك
7.47%	0.25%	1916.4	1911.7		قطاع التأمين
5.02%	0.12%	1142.4	1140.9		قطاع الخدمات
16.72%	0.62%	13309.3	13226.6		قطاع الصناعة

مؤشرات الأسواق المرجحة بالقيمة السوقية للأسهم الحرة (2012=1000)

التغير	الخميس 07/05/2026		الأربعاء 06/05/2026		
	بداية العام	اليوم السابق			
7.02%	-0.05%	2183.1	2184.1		السوق الأول
0.64%	1.06%	1029.0	1018.2		السوق الثاني

القيمة السوقية (دينار)

التغير (%)	التغير	2026	2025	
8.54%	0.48%	28,754,769,353	28,617,486,208	