

خلاصة البيانات الإحصائية لبورصة عمان

الثلاثاء 2026/4/7

حجم التداول اليومي من 3/25 لغاية 2026/4/7

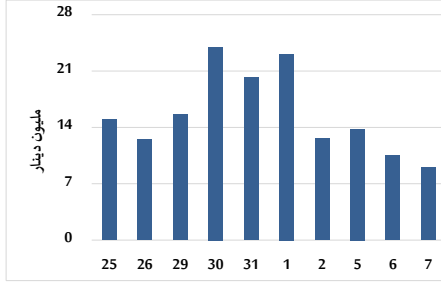

التوزيع القطاعي لحجم التداول ليوم الثلاثاء 2026/4/7

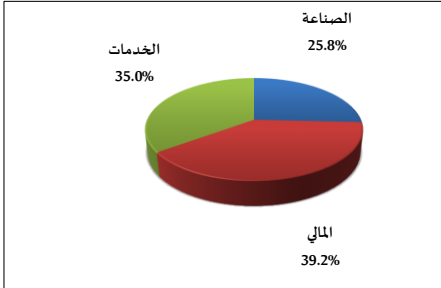

المؤشر العام المرجح بالقيمة السوقية للأسهم الحرة من 3/25 لغاية 2026/4/7

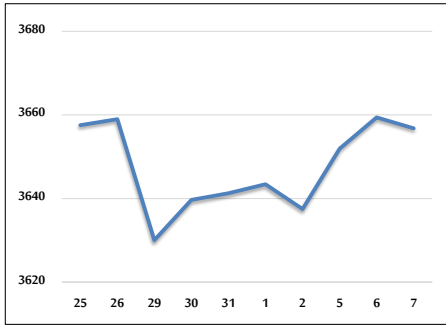

مؤشر ASE20 ومؤشر ASETR من 3/25 لغاية 2026/4/7

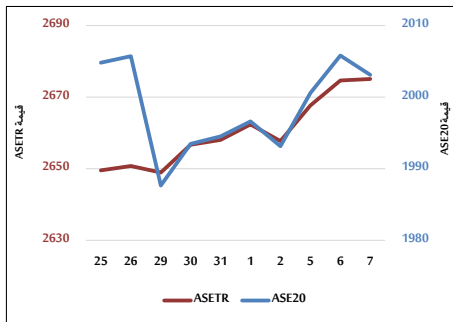

المؤشر المرجح بالقيمة السوقية من 3/25 لغاية 2026/4/7

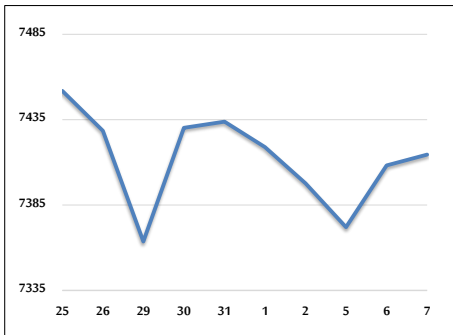

حجم التداول (دينار)

التغير (%)	التغير	2026	2025	
39.87%	2,574,219	9,030,836	6,456,617	يومي
79.36%	30,578,116	69,109,038	38,530,922	تراكمي (4/7-4/1)
78.04%	315,108,630	718,884,850	403,776,220	تراكمي (4/7-1/4)

عدد الأسهم المتداولة

التغير (%)	التغير	2026	2025	
-12.12%	-324,981	2,357,258	2,682,239	يومي
-3.67%	-642,818	16,855,261	17,498,079	تراكمي (4/7-4/1)
18.02%	38,447,576	251,855,554	213,407,978	تراكمي (4/7-1/4)

عدد العقود المنفذة

التغير (%)	التغير	2026	2025	
42.70%	769	2,570	1,801	يومي
35.87%	4,119	15,602	11,483	تراكمي (4/7-4/1)
51.73%	70,679	207,313	136,634	تراكمي (4/7-1/4)

بعض النسب المالية للبورصة (2026/4/7)

القطاع	القيمة السوقية إلى P/E العائد	القيمة السوقية إلى القيمة الدفترية	الأرباح الموزعة إلى القيمة السوقية (%)	معدل الدوران (%)
القطاع المالي	9.077	0.919	4.920	0.028
قطاع الخدمات	13.939	1.381	4.493	0.068
قطاع الصناعة	15.847	2.760	4.212	0.036
جميع القطاعات	11.567	1.429	4.664	0.037

المؤشر العام المرجح بالقيمة السوقية للأسهم الحرة (ASEGI=1000)

التغير	الثلاثاء		الاثنين		
	بداية العام	اليوم السابق	07/04/2026	06/04/2026	
1.25%	-0.07%	3656.8	3659.4		المؤشر العام ASEGI
-4.09%	0.06%	3621.2	3619.1		القطاع المالي
6.21%	-0.25%	2307.3	2313.0		قطاع الخدمات
11.32%	-0.25%	9877.1	9901.9		قطاع الصناعة

المؤشر المرجح بالقيمة السوقية للأسهم الحرة (ASE20=1000) (2014=1000)

التغير	الثلاثاء	الاثنين	
1.24%	2003.1	2005.8	

مؤشر العائد الكلي (ASETR=1074)

التغير	الثلاثاء	الاثنين	
2.80%	2675.1	2674.6	

المؤشر المرجح بالقيمة السوقية (1000=1991)

التغير	الثلاثاء		الاثنين		
	بداية العام	اليوم السابق	07/04/2026	06/04/2026	
5.08%	0.09%	7414.6	7408.3		المؤشر العام
-3.43%	0.32%	9119.5	9090.4		قطاع البنوك
1.80%	0.36%	1815.4	1808.8		قطاع التأمين
1.75%	-0.07%	1106.8	1107.6		قطاع الخدمات
14.17%	-0.09%	13018.3	13029.8		قطاع الصناعة

مؤشرات الأسواق المرجحة بالقيمة السوقية للأسهم الحرة (1000=2012)

التغير	الثلاثاء		الاثنين		
	بداية العام	اليوم السابق	07/04/2026	06/04/2026	
1.67%	-0.08%	2073.9	2075.5		السوق الأول
-6.92%	-0.19%	951.7	953.5		السوق الثاني

القيمة السوقية (دينار)

التغير	الثلاثاء	الاثنين	
4.68%	27,734,074,819	27,712,037,569	