

خلاصة البيانات الإحصائية لبورصة عمان

الخميس 2026/4/2

حجم التداول اليومي من 3/18 لغاية 2026/4/2

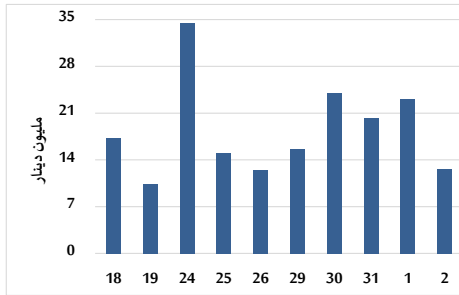

التوزيع القطاعي لحجم التداول ليوم الخميس 2026/4/2

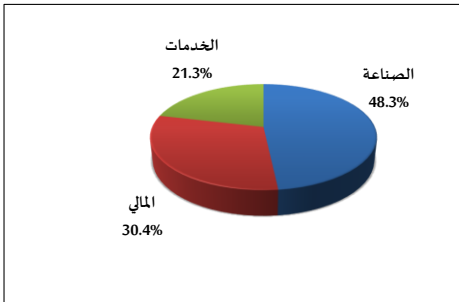

المؤشر العام المرجح بالقيمة السوقية للأسهم الحرة من 3/18 لغاية 2026/4/2

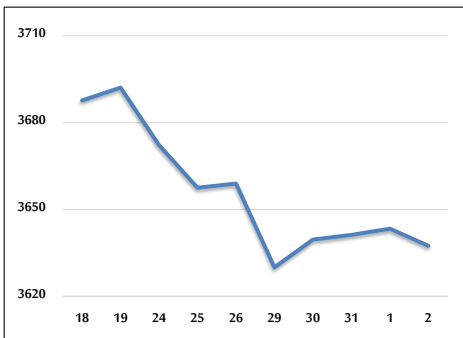

مؤشر ASE20 ومؤشر ASETR من 3/18 لغاية 2026/4/2

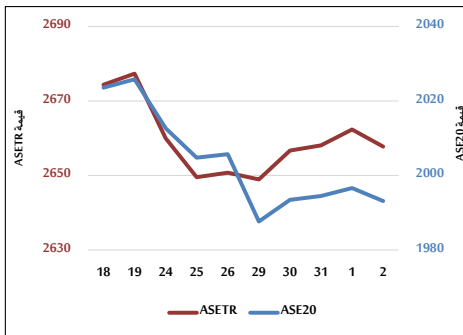

المؤشر المرجح بالقيمة السوقية من 3/18 لغاية 2026/4/2

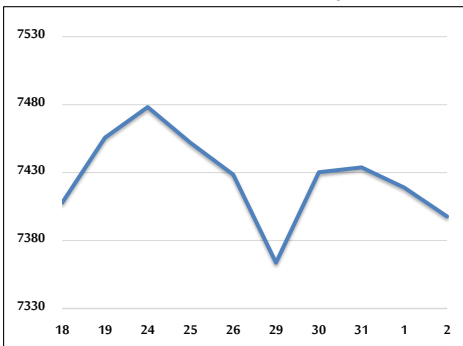

حجم التداول (دينار)

التغير (%)	التغير	2026	2025	
42.69%	3,789,810	12,666,702	8,876,892	يومي
153.31%	21,663,661	35,794,400	14,130,739	تراكمي (4/2-4/1)
80.71%	306,194,175	685,570,212	379,376,037	تراكمي (4/2-1/4)

عدد الأسهم المتداولة

التغير (%)	التغير	2026	2025	
-7.15%	-245,930	3,191,270	3,437,200	يومي
21.93%	1,238,190	6,885,177	5,646,987	تراكمي (4/2-4/1)
20.01%	40,328,584	241,885,470	201,556,886	تراكمي (4/2-1/4)

عدد العقود المنفذة

التغير (%)	التغير	2026	2025	
6.24%	175	2,980	2,805	يومي
47.79%	2,074	6,414	4,340	تراكمي (4/2-4/1)
53.00%	68,634	198,125	129,491	تراكمي (4/2-1/4)

بعض النسب المالية للبورصة (2026/4/2)

القطاع	القيمة السوقية إلى P/E العائد	القيمة الدفترية	الأرباح الموزعة إلى القيمة السوقية (%)	معدل الدوران (%)
القطاع المالي	8.978	0.909	4.743	0.040
قطاع الخدمات	13.863	1.374	4.472	0.061
قطاع الصناعة	15.956	2.779	4.181	0.081
جميع القطاعات	11.541	1.426	4.566	0.050

المؤشر العام المرجح بالقيمة السوقية للأسهم الحرة ASEGI (1999=1000)

القطاع	التغير		الخميس	الأربعاء	
	بداية العام	اليوم السابق	02/04/2026	01/04/2026	
المؤشر العام ASEGI	0.72%	-0.16%	3637.5	3643.4	
القطاع المالي	-4.97%	-0.03%	3587.9	3589.0	
قطاع الخدمات	5.92%	-0.46%	2300.9	2311.5	
قطاع الصناعة	11.94%	-0.14%	9931.9	9945.7	

المؤشر المرجح بالقيمة السوقية للأسهم الحرة ASE20 (2014=1000)

التغير	التغير	2026	2025	
0.73%	-0.17%	1993.1	1996.6	

مؤشر العائد الكلي ASETR (2021=1074)

التغير	التغير	2026	2025	
2.14%	-0.17%	2657.7	2662.4	

المؤشر المرجح بالقيمة السوقية (1991=1000)

القطاع	التغير		الخميس	الأربعاء	
	بداية العام	اليوم السابق	02/04/2026	01/04/2026	
المؤشر العام	4.84%	-0.29%	7397.7	7419.0	
قطاع البنوك	-4.59%	-0.31%	9010.5	9038.2	
قطاع التأمين	1.04%	-0.57%	1801.8	1812.1	
قطاع الخدمات	1.34%	-0.19%	1102.4	1104.5	
قطاع الصناعة	14.88%	-0.28%	13100.1	13136.2	

مؤشرات الأسواق المرجحة بالقيمة السوقية للأسهم الحرة (2012=1000)

القطاع	التغير		الخميس	الأربعاء	
	بداية العام	اليوم السابق	02/04/2026	01/04/2026	
السوق الأول	1.15%	-0.18%	2063.3	2066.9	
السوق الثاني	-7.48%	0.26%	945.9	943.4	

القيمة السوقية (دينار)

التغير	التغير	2026	2025	
4.46%	-0.29%	27,674,017,014	27,753,933,533	