

خلاصة البيانات الإحصائية لبورصة عمان

الأربعاء 2026/3/4

حجم التداول اليومي من 19 لغاية 2026/3/4

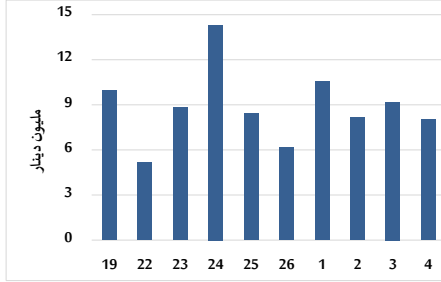

التوزيع القطاعي لحجم التداول ليوم الأربعاء 2026/3/4

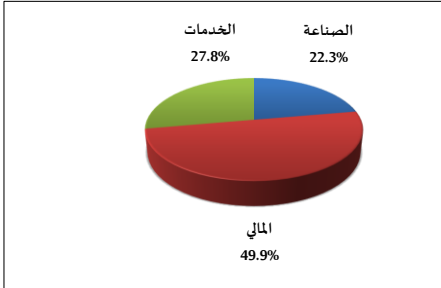

المؤشر العام المرجح بالقيمة السوقية للأسهم الحرة من 19 لغاية 2026/3/4

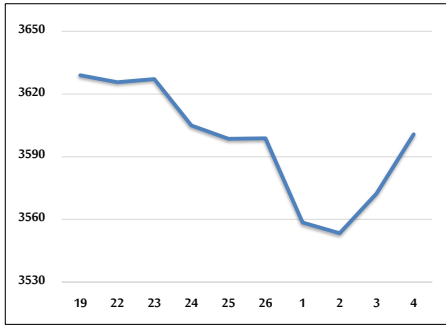

مؤشر ASE20 ومؤشر ASETR من 19 لغاية 2026/3/4

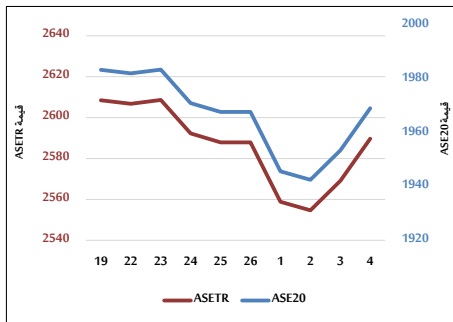

المؤشر المرجح بالقيمة السوقية من 19 لغاية 2026/3/4

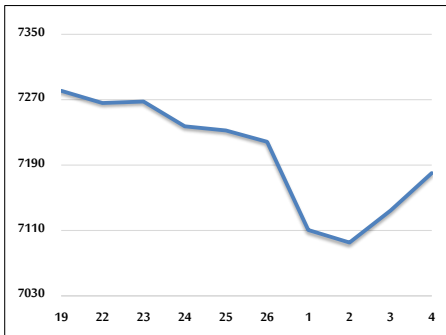

حجم التداول (دينار)

التغير (%)	التغير	2026	2025	
99.72%	4,005,284	8,021,975	4,016,691	يومي
81.30%	16,101,759	35,906,039	19,804,280	تراكبي (3/4-3/1)
57.38%	157,688,318	432,502,420	274,814,102	تراكبي (3/4-1/4)

عدد الأسهم المتداولة

التغير (%)	التغير	2026	2025	
13.45%	253,053	2,134,134	1,881,081	يومي
13.45%	1,471,492	12,411,032	10,939,540	تراكبي (3/4-3/1)
23.86%	35,404,608	183,780,098	148,375,490	تراكبي (3/4-1/4)

عدد العقود المنفذة

التغير (%)	التغير	2026	2025	
42.58%	646	2,163	1,517	يومي
71.06%	4,408	10,611	6,203	تراكبي (3/4-3/1)
53.96%	51,564	147,120	95,556	تراكبي (3/4-1/4)

بعض النسب المالية للبورصة (2026/3/4)

القطاع	القيمة السوقية إلى P/E العائد	القيمة السوقية إلى القيمة الدفترية	الأرباح الموزعة إلى القيمة السوقية (%)	معدل الدوران (%)
القطاع المالي	9.274	0.932	4.510	0.029
قطاع الخدمات	13.630	1.412	5.119	0.049
قطاع الصناعة	14.415	2.709	4.461	0.033
جميع القطاعات	11.193	1.404	4.685	0.033

المؤشر العام المرجح بالقيمة السوقية للأسهم الحرة (ASEGI=1000)

التغير	الأربعاء		الثلاثاء		
	بداية العام	اليوم السابق	04/03/2026	03/03/2026	
-0.30%	0.79%	3600.8	3572.5	المؤشر العام ASEGI	
-3.61%	1.02%	3639.1	3602.2	القطاع المالي	
4.11%	0.63%	2261.6	2247.4	قطاع الخدمات	
4.20%	0.07%	9245.9	9239.7	قطاع الصناعة	

المؤشر المرجح بالقيمة السوقية للأسهم الحرة (ASE20=1000)

-0.48%	0.80%	1969.2	1953.5
--------	-------	--------	--------

مؤشر العائد الكلي (ASET R=1074)

-0.48%	0.80%	2589.7	2569.1
--------	-------	--------	--------

المؤشر المرجح بالقيمة السوقية (1000=1991)

التغير	الأربعاء		الثلاثاء		
	بداية العام	اليوم السابق	04/03/2026	03/03/2026	
1.76%	0.64%	7180.3	7134.3	المؤشر العام	
-1.41%	1.40%	9310.2	9181.9	قطاع البنوك	
1.84%	0.98%	1816.0	1798.3	قطاع التأمين	
0.76%	0.49%	1096.0	1090.7	قطاع الخدمات	
5.03%	-0.02%	11976.6	11978.8	قطاع الصناعة	

مؤشرات الأسواق المرجحة بالقيمة السوقية للأسهم الحرة (1000=2012)

التغير	الأربعاء		الثلاثاء		
	بداية العام	اليوم السابق	04/03/2026	03/03/2026	
0.03%	0.83%	2040.3	2023.4	السوق الأول	
-5.09%	-0.01%	970.4	970.5	السوق الثاني	

القيمة السوقية (دينار)

1.53%	0.61%	26,899,817,159	26,736,487,501
-------	-------	----------------	----------------