

خلاصة البيانات الإحصائية لبورصة عمان

الإثنين 2026/3/30

حجم التداول اليومي من 3/15 لغاية 2026/3/30

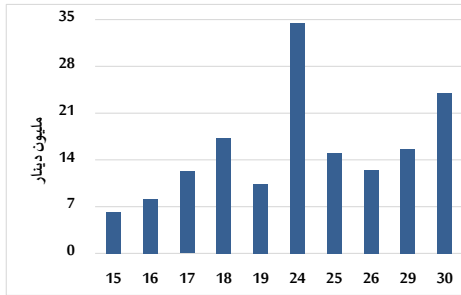

التوزيع القطاعي لحجم التداول يوم الإثنين 2026/3/30

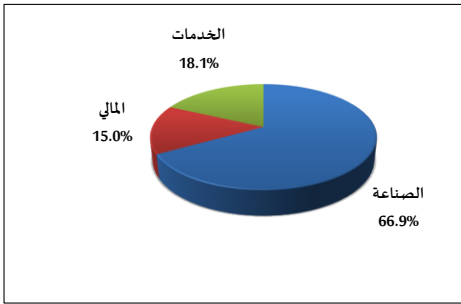

المؤشر العام المرجح بالقيمة السوقية للأسهم الحرة من 3/15 لغاية 2026/3/30

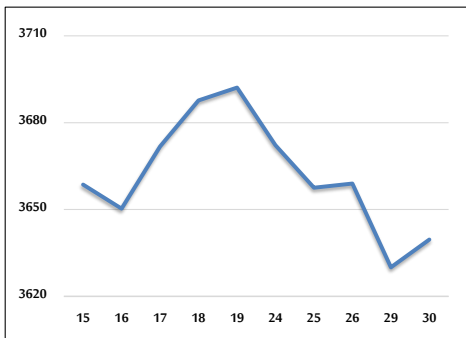

مؤشر ASE20 ومؤشر ASETR من 3/15 لغاية 2026/3/30

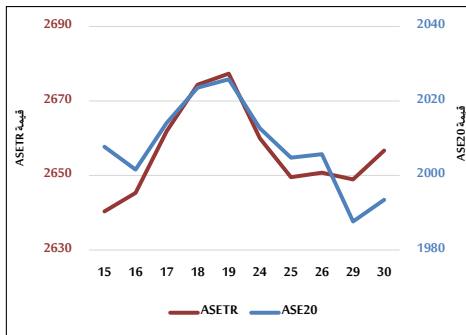

المؤشر المرجح بالقيمة السوقية من 3/15 لغاية 2026/3/30

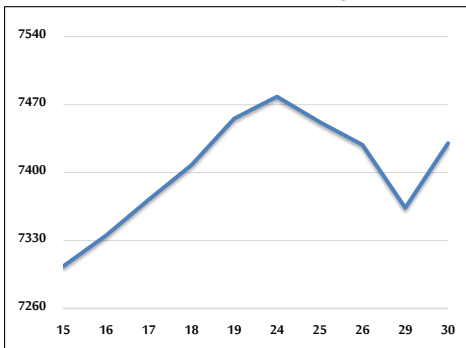

حجم التداول (دينار)

| التغير (%) | التغير | 2026 | 2025 | |
|------------|-------------|-------------|-------------|-------------------|
| - | - | 23,989,605 | - | يومي |
| 122.67% | 128,343,285 | 232,966,154 | 104,622,869 | تراكمي (3/30-3/1) |
| 75.06% | 269,929,844 | 629,562,535 | 359,632,691 | تراكمي (3/30-1/4) |

عدد الأسهم المتداولة

| التغير (%) | التغير | 2026 | 2025 | |
|------------|------------|-------------|-------------|-------------------|
| - | - | 4,125,891 | - | يومي |
| 6.52% | 3,654,939 | 59,709,115 | 56,054,176 | تراكمي (3/30-3/1) |
| 19.43% | 37,588,055 | 231,078,181 | 193,490,126 | تراكمي (3/30-1/4) |

عدد العقود المنفذة

| التغير (%) | التغير | 2026 | 2025 | |
|------------|--------|---------|---------|-------------------|
| - | - | 4,095 | - | يومي |
| 52.38% | 17,729 | 51,574 | 33,845 | تراكمي (3/30-3/1) |
| 52.67% | 64,885 | 188,083 | 123,198 | تراكمي (3/30-1/4) |

بعض النسب المالية للبورصة (2026/3/30)

| القطاع | القيمة السوقية إلى P/E العائد | القيمة الدفترية | الأرباح الموزعة إلى القيمة السوقية (%) | معدل الدوران (%) |
|---------------|-------------------------------|-----------------|--|------------------|
| القطاع المالي | 9.006 | 0.907 | 4.656 | 0.034 |
| قطاع الخدمات | 13.934 | 1.407 | 4.951 | 0.103 |
| قطاع الصناعة | 15.850 | 2.972 | 4.046 | 0.156 |
| جميع القطاعات | 11.583 | 1.449 | 4.510 | 0.064 |

المؤشر العام المرجح بالقيمة السوقية للأسهم الحرة ASEGI (1999=1000)

| القطاع | التغير | | الإثنين 30/03/2026 | الأحد 29/03/2026 |
|--------------------|-------------|--------------|--------------------|------------------|
| | بداية العام | اليوم السابق | | |
| المؤشر العام ASEGI | 0.78% | 0.27% | 3639.7 | 3630.0 |
| القطاع المالي | -4.83% | -0.10% | 3593.2 | 3596.9 |
| قطاع الخدمات | 5.70% | -0.18% | 2296.0 | 2300.2 |
| قطاع الصناعة | 12.40% | 2.03% | 9973.0 | 9775.0 |

المؤشر المرجح بالقيمة السوقية للأسهم الحرة ASE20 (2014=1000)

| التغير | الإثنين 30/03/2026 | الأحد 29/03/2026 |
|--------|--------------------|------------------|
| 0.75% | 1993.5 | 1987.7 |

مؤشر العائد الكلي ASETR (2021=1074)

| التغير | الإثنين 30/03/2026 | الأحد 29/03/2026 |
|--------|--------------------|------------------|
| 2.10% | 2656.7 | 2648.9 |

المؤشر المرجح بالقيمة السوقية (1991=1000)

| القطاع | التغير | | الإثنين 30/03/2026 | الأحد 29/03/2026 |
|--------------|-------------|--------------|--------------------|------------------|
| | بداية العام | اليوم السابق | | |
| المؤشر العام | 5.30% | 0.90% | 7430.3 | 7363.7 |
| قطاع البنوك | -4.30% | -0.29% | 9037.7 | 9063.8 |
| قطاع التأمين | 2.61% | -0.04% | 1829.8 | 1830.6 |
| قطاع الخدمات | 2.19% | -0.57% | 1111.6 | 1117.9 |
| قطاع الصناعة | 15.39% | 2.21% | 13158.0 | 12873.2 |

مؤشرات الأسواق المرجحة بالقيمة السوقية للأسهم الحرة (2012=1000)

| السوق | التغير | | الإثنين 30/03/2026 | الأحد 29/03/2026 |
|--------------|-------------|--------------|--------------------|------------------|
| | بداية العام | اليوم السابق | | |
| السوق الأول | 1.19% | 0.26% | 2064.0 | 2058.5 |
| السوق الثاني | -6.88% | -0.48% | 952.0 | 956.6 |

القيمة السوقية (دينار)

| التغير (%) | التغير | 2026 | 2025 |
|------------|--------|----------------|----------------|
| 4.87% | 0.87% | 27,783,092,899 | 27,543,585,454 |