

حجم التداول اليومي من 2/16 لغاية 2026/3/1

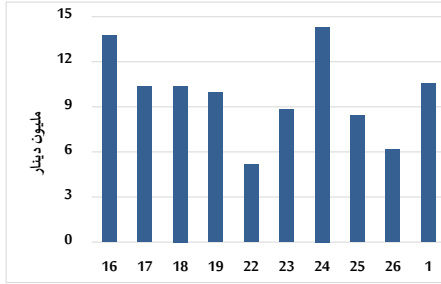

التوزيع القطاعي لحجم التداول ليوم الأحد 2026/3/1

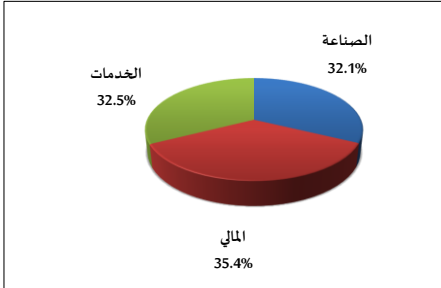

المؤشر العام المرجح بالقيمة السوقية للأسهم الحرة من 2/16 لغاية 2026/3/1

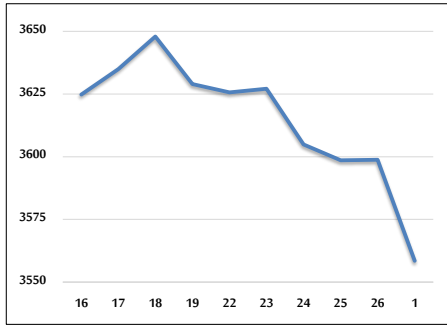

مؤشر ASE20 ومؤشر ASETR من 2/16 لغاية 2026/3/1

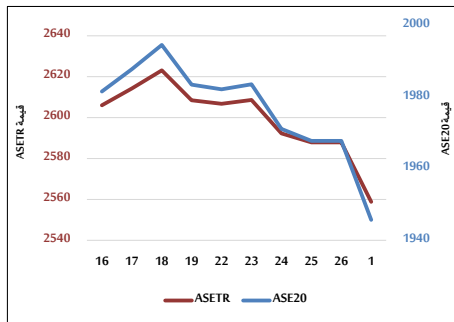

المؤشر المرجح بالقيمة السوقية من 2/16 لغاية 2026/3/1

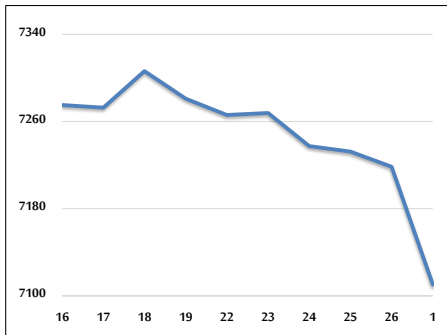

حجم التداول (دينار)

التغير (%)	التغير	2026	2025	
166.76%	6,587,684	10,538,054	3,950,370	يومي
166.76%	6,587,684	10,538,054	3,950,370	تراكبي (3/1-3/1)
57.22%	148,174,243	407,134,435	258,960,192	تراكبي (3/1-1/4)

عدد الأسهم المتداولة

التغير (%)	التغير	2026	2025	
45.99%	1,136,198	3,606,902	2,470,704	يومي
45.99%	1,136,198	3,606,902	2,470,704	تراكبي (3/1-3/1)
25.07%	35,069,314	174,975,968	139,906,654	تراكبي (3/1-1/4)

عدد العقود المنفذة

التغير (%)	التغير	2026	2025	
115.89%	1,787	3,329	1,542	يومي
115.89%	1,787	3,329	1,542	تراكبي (3/1-3/1)
53.85%	48,943	139,838	90,895	تراكبي (3/1-1/4)

بعض النسب المالية للبورصة (2026/3/1)

القطاع	القيمة السوقية إلى P/E العائد	القيمة السوقية إلى القيمة الدفترية	الأرباح الموزعة إلى القيمة السوقية (%)	معدل الدوران (%)
القطاع المالي	9.150	0.920	4.637	0.049
قطاع الخدمات	13.529	1.403	5.134	0.079
قطاع الصناعة	14.336	2.694	4.482	0.058
جميع القطاعات	11.084	1.392	4.728	0.056

المؤشر العام المرجح بالقيمة السوقية للأسهم الحرة (ASEGI) (1000=1999)

التغير	الأحد		الخميس		
	بداية العام	اليوم السابق			
-1.47%	01/03/2026	3558.5	26/02/2026	3598.8	المؤشر العام ASEGI
-4.75%		3596.1		3618.9	القطاع المالي
2.74%		2231.8		2260.3	قطاع الخدمات
3.51%		9184.0		9402.7	قطاع الصناعة

المؤشر المرجح بالقيمة السوقية للأسهم الحرة (ASE20) (2014=1000)

-1.66%	-1.12%	1945.7	1967.8	
--------	--------	--------	--------	--

مؤشر العائد الكلي (ASETTR) (1074=2021)

-1.66%	-1.12%	2558.8	2587.9	
--------	--------	--------	--------	--

المؤشر المرجح بالقيمة السوقية (1000=1991)

التغير	الأحد		الخميس		
	بداية العام	اليوم السابق			
0.77%	01/03/2026	7110.5	26/02/2026	7218.5	المؤشر العام
-2.81%		9178.4		9222.1	قطاع البنوك
-0.53%		1773.8		1780.2	قطاع التأمين
0.45%		1092.7		1100.7	قطاع الخدمات
4.34%		11897.8		12214.1	قطاع الصناعة

مؤشرات الأسواق المرجحة بالقيمة السوقية للأسهم الحرة (1000=2012)

التغير	الأحد		الخميس		
	بداية العام	اليوم السابق			
-1.22%	01/03/2026	2014.8	26/02/2026	2037.9	السوق الأول
-5.36%		967.6		975.6	السوق الثاني

القيمة السوقية (دينار)

0.61%	-1.44%	26,653,764,175	27,042,670,552	
-------	--------	----------------	----------------	--