

حجم التداول اليومي من 2/1 لغاية 2/12 2026

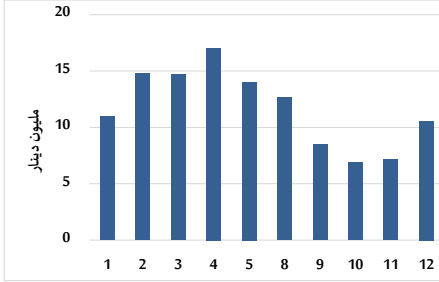

التوزيع القطاعي لحجم التداول ليوم الخميس 2026/2/12

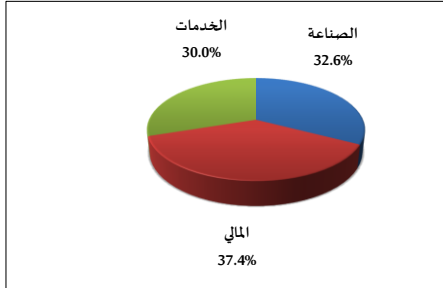

المؤشر العام المرجح بالقيمة السوقية للأسهم الحرة من 2/1 لغاية 2/12 2026

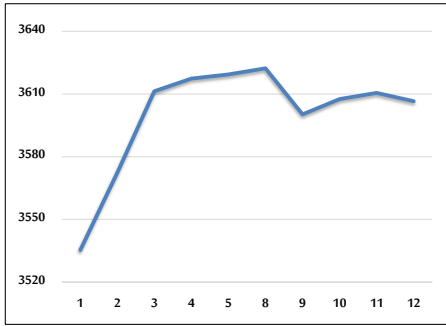

مؤشر ASE20 ومؤشر ASETR من 2/1 لغاية 2/12 2026

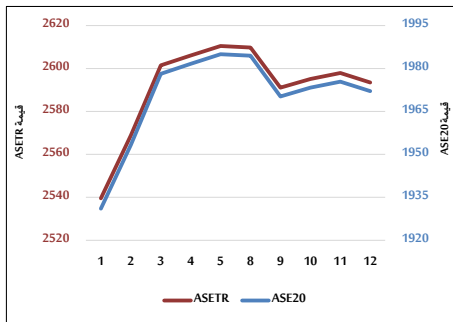

المؤشر المرجح بالقيمة السوقية من 2/1 لغاية 2/12 2026

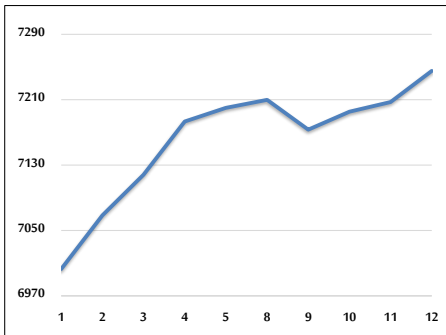

حجم التداول (دينار)

التغير (%)	التغير	2026	2025	
91.18%	5,040,667	10,568,684	5,528,017	يومي
102.96%	59,533,170	117,352,176	57,819,006	تراكمي (2/12-2/1)
49.70%	99,171,236	298,703,889	199,532,653	تراكمي (2/12-1/4)

عدد الأسهم المتداولة

التغير (%)	التغير	2026	2025	
97.02%	2,372,043	4,816,888	2,444,845	يومي
49.19%	15,086,023	45,757,582	30,671,559	تراكمي (2/12-2/1)
26.58%	27,926,733	133,010,818	105,084,085	تراكمي (2/12-1/4)

عدد العقود المنفذة

التغير (%)	التغير	2026	2025	
92.25%	1,988	4,143	2,155	يومي
83.15%	18,158	39,996	21,838	تراكمي (2/12-2/1)
53.68%	37,243	106,621	69,378	تراكمي (2/12-1/4)

بعض النسب المالية للبورصة (2026/2/12)

القطاع	القيمة السوقية إلى P/E العائد	القيمة السوقية إلى القيمة الدفترية	الأرباح الموزعة إلى القيمة السوقية (%)	معدل الدوران (%)
القطاع المالي	9.402	0.977	4.641	0.055
قطاع الخدمات	14.991	1.407	4.986	0.069
قطاع الصناعة	16.062	2.774	4.347	0.178
جميع القطاعات	11.841	1.464	4.652	0.074

المؤشر العام المرجح بالقيمة السوقية للأسهم الحرة (ASEGI=1000)

التغير	الخميس		الأربعاء		
	اليوم السابق	12/02/2026	11/02/2026		
بداية العام	-0.14%	-0.11%	3606.5	3610.5	المؤشر العام ASEGI
	-3.36%	-0.29%	3648.6	3659.3	القطاع المالي
	2.57%	-0.59%	2228.2	2241.4	قطاع الخدمات
	6.63%	1.08%	9461.3	9360.7	قطاع الصناعة

المؤشر المرجح بالقيمة السوقية للأسهم الحرة (ASE20=1000)

-0.33%	-0.17%	1972.1	1975.4	
--------	--------	--------	--------	--

مؤشر العائد الكلي (ASETTR=1074)

-0.33%	-0.17%	2593.5	2597.9	
--------	--------	--------	--------	--

المؤشر المرجح بالقيمة السوقية (1000=1991)

التغير	الخميس		الأربعاء		
	اليوم السابق	12/02/2026	11/02/2026		
بداية العام	2.68%	0.53%	7245.2	7207.2	المؤشر العام
	-1.66%	-0.36%	9286.8	9320.0	قطاع البنوك
	0.09%	-0.42%	1784.9	1792.4	قطاع التأمين
	1.28%	0.00%	1101.7	1101.7	قطاع الخدمات
	7.26%	1.46%	12230.3	12053.8	قطاع الصناعة

مؤشرات الأسواق المرجحة بالقيمة السوقية للأسهم الحرة (1000=2012)

التغير	الخميس		الأربعاء		
	اليوم السابق	12/02/2026	11/02/2026		
بداية العام	0.00%	-0.19%	2039.8	2043.8	السوق الأول
	-2.41%	0.43%	997.8	993.5	السوق الثاني

القيمة السوقية (دينار)

2.43%	0.49%	27,137,797,867	27,004,650,546	
-------	-------	----------------	----------------	--