

خلاصة البيانات الإحصائية لبورصة عمان

الثلاثاء 2026/2/10

حجم التداول اليومي من 1/28 لغاية 2026/2/10

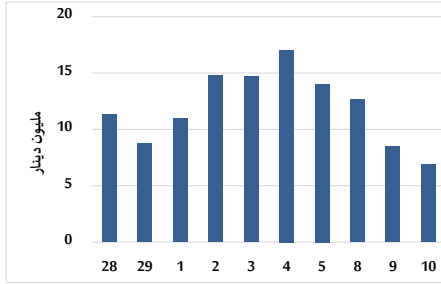

التوزيع القطاعي لحجم التداول ليوم الثلاثاء 2026/2/10

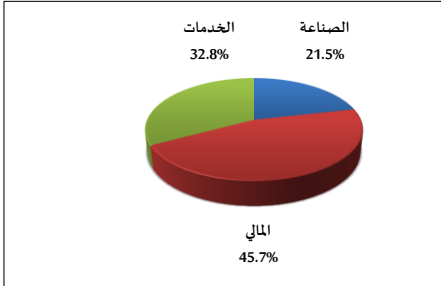

المؤشر العام المرجح بالقيمة السوقية للأسهم الحرة من 1/28 لغاية 2026/2/10

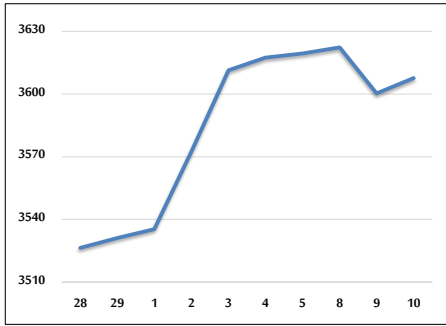

مؤشر ASE20 ومؤشر ASETR من 1/28 لغاية 2026/2/10

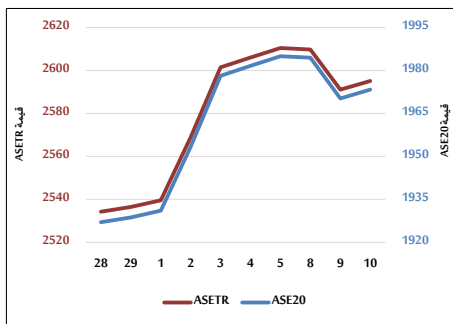

المؤشر المرجح بالقيمة السوقية من 1/28 لغاية 2026/2/10

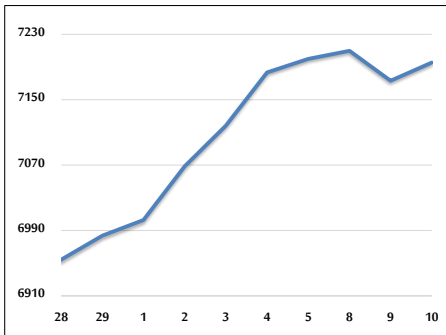

حجم التداول (دينار)

التغير (%)	التغير	2026	2025	
17.40%	1,016,257	6,856,736	5,840,479	يومي
120.21%	54,383,615	99,623,328	45,239,713	تراكمي (2/10-2/1)
50.29%	94,021,681	280,975,041	186,953,360	تراكمي (2/10-1/4)

عدد الأسهم المتداولة

التغير (%)	التغير	2026	2025	
-1.78%	-58,800	3,244,532	3,303,332	يومي
64.02%	15,002,138	38,435,633	23,433,495	تراكمي (2/10-2/1)
28.46%	27,842,848	125,688,869	97,846,021	تراكمي (2/10-1/4)

عدد العقود المنفذة

التغير (%)	التغير	2026	2025	
16.79%	399	2,775	2,376	يومي
84.88%	15,118	32,929	17,811	تراكمي (2/10-2/1)
52.34%	34,203	99,554	65,351	تراكمي (2/10-1/4)

بعض النسب المالية للبورصة (2026/2/10)

القطاع	معدل الدوران (%)	الأرباح الموزعة إلى القيمة السوقية (%)	القيمة السوقية إلى القيمة الدفترية	P/E العائد	القيمة السوقية إلى P/E العائد
القطاع المالي	0.050	4.634	0.982	9.454	
قطاع الخدمات	0.054	4.994	1.405	14.968	
قطاع الصناعة	0.046	4.432	2.722	15.764	
جميع القطاعات	0.050	4.690	1.454	11.762	

المؤشر العام المرجح بالقيمة السوقية للأسهم الحرة (ASEGI=1000)

التغير	الثلاثاء		الاثنين		
	بداية العام	اليوم السابق	10/02/2026	09/02/2026	
-0.11%	0.20%	3607.6	3600.3		المؤشر العام ASEGI
-2.82%	0.30%	3669.0	3658.1		القطاع المالي
2.56%	-0.06%	2227.8	2229.2		قطاع الخدمات
5.03%	0.28%	9319.4	9293.5		قطاع الصناعة

المؤشر المرجح بالقيمة السوقية للأسهم الحرة (ASE20=1000)

التغير	الثلاثاء	الاثنين	
-0.27%	0.15%	1973.3	1970.3

مؤشر العائد الكلي (ASETR=1074)

التغير	الثلاثاء	الاثنين	
-0.27%	0.15%	2595.1	2591.1

المؤشر المرجح بالقيمة السوقية (1000=1991)

التغير	الثلاثاء		الاثنين		
	بداية العام	اليوم السابق	10/02/2026	09/02/2026	
1.98%	0.31%	7195.4	7173.3		المؤشر العام
-1.13%	0.18%	9336.6	9319.5		قطاع البنوك
0.27%	0.79%	1788.0	1774.0		قطاع التأمين
1.04%	0.37%	1099.1	1095.1		قطاع الخدمات
5.23%	0.39%	11999.0	11952.2		قطاع الصناعة

مؤشرات الأسواق المرجحة بالقيمة السوقية للأسهم الحرة (1000=2012)

التغير	الثلاثاء		الاثنين		
	بداية العام	اليوم السابق	10/02/2026	09/02/2026	
0.08%	0.18%	2041.5	2037.8		السوق الأول
-2.66%	0.54%	995.2	989.9		السوق الثاني

القيمة السوقية (دينار)

التغير	الثلاثاء	الاثنين	
1.77%	0.29%	26,962,802,674	26,883,614,038