

حجم التداول اليومي من 1/25 لغاية 2026/2/5

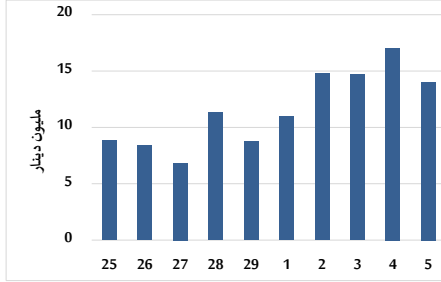

التوزيع القطاعي لحجم التداول ليوم الخميس 2026/2/5

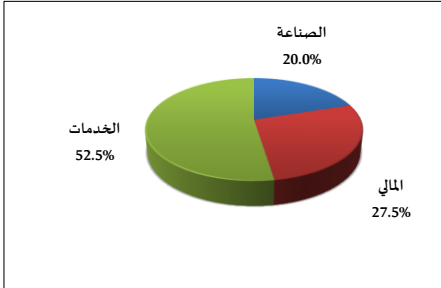

المؤشر العام المرجح بالقيمة السوقية للأسهم الحرة من 1/25 لغاية 2026/2/5

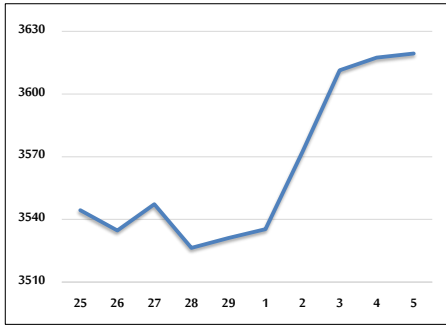

مؤشر ASE20 ومؤشر ASETR من 1/25 لغاية 2026/2/5

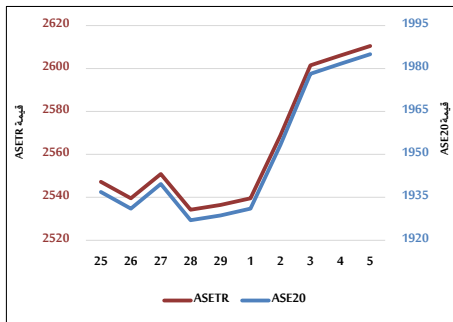

المؤشر المرجح بالقيمة السوقية من 1/25 لغاية 2026/2/5

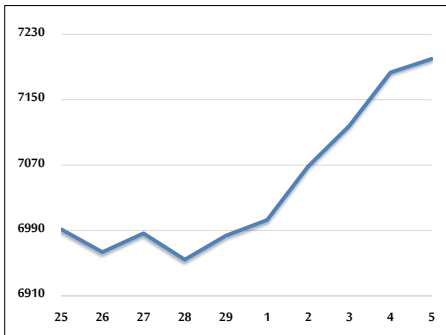

حجم التداول (دينار)

التغير (%)	التغير	2026	2025	
185.94%	9,123,040	14,029,583	4,906,543	يومي
152.38%	43,234,133	71,606,220	28,372,087	تراكمي (2/5-2/1)
48.72%	82,872,199	252,957,933	170,085,734	تراكمي (2/5-1/4)

عدد الأسهم المتداولة

التغير (%)	التغير	2026	2025	
203.86%	3,886,747	5,793,341	1,906,594	يومي
83.27%	11,317,149	24,908,271	13,591,122	تراكمي (2/5-2/1)
27.45%	24,157,859	112,161,507	88,003,648	تراكمي (2/5-1/4)

عدد العقود المنفذة

التغير (%)	التغير	2026	2025	
141.40%	2,647	4,519	1,872	يومي
98.27%	11,186	22,569	11,383	تراكمي (2/5-2/1)
51.37%	30,271	89,194	58,923	تراكمي (2/5-1/4)

بعض النسب المالية للبورصة (2026/2/5)

القطاع	القيمة السوقية إلى P/E العائد	القيمة السوقية إلى القيمة الدفترية	الأرباح الموزعة إلى القيمة السوقية (%)	معدل الدوران (%)
القطاع المالي	9.612	1.017	4.912	0.071
قطاع الخدمات	15.128	1.413	4.965	0.166
قطاع الصناعة	15.719	2.726	4.442	0.076
جميع القطاعات	11.867	1.490	4.822	0.089

المؤشر العام المرجح بالقيمة السوقية للأسهم الحرة (ASEGI=1000)

التغير	الخميس		الأربعاء	
	05/02/2026	04/02/2026		
بداية العام	0.05%	0.22%	3617.4	3619.4
اليوم السابق	-0.15%	-2.26%	3695.6	3690.1
	0.31%	2.81%	2226.6	2233.4
	0.29%	4.49%	9244.2	9270.9

المؤشر المرجح بالقيمة السوقية للأسهم الحرة (ASE20=1000)

0.32%	0.17%	1985.0	1981.6
-------	-------	--------	--------

مؤشر العائد الكلي (ASETTR=1074)

0.32%	0.17%	2610.5	2606.1
-------	-------	--------	--------

المؤشر المرجح بالقيمة السوقية (1000=1991)

التغير	الخميس		الأربعاء	
	05/02/2026	04/02/2026		
بداية العام	0.23%	2.04%	7183.4	7200.0
اليوم السابق	-0.08%	-0.86%	9370.4	9362.6
	-0.73%	-0.27%	1791.5	1778.4
	-0.04%	1.40%	1103.3	1102.9
	0.61%	5.04%	11905.9	11978.1

مؤشرات الأسواق المرجحة بالقيمة السوقية للأسهم الحرة (1000=2012)

التغير	الخميس		الأربعاء	
	05/02/2026	04/02/2026		
بداية العام	0.11%	0.43%	2046.4	2048.6
اليوم السابق	-0.91%	-3.08%	1000.0	990.9

القيمة السوقية (دينار)

1.84%	0.22%	26,980,636,260	26,922,697,499
-------	-------	----------------	----------------