

حجم التداول اليومي من 1/20 لغاية 2026/2/2

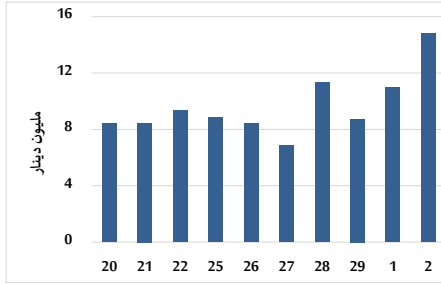

التوزيع القطاعي لحجم التداول ليوم الإثنين 2026/2/2

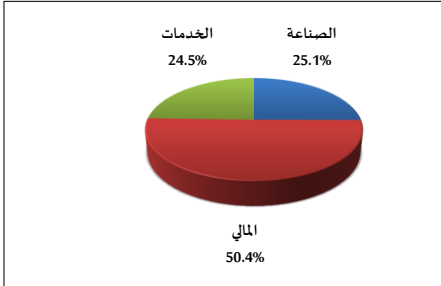

المؤشر العام المرجح بالقيمة السوقية للأسهم الحرة من 1/20 لغاية 2026/2/2

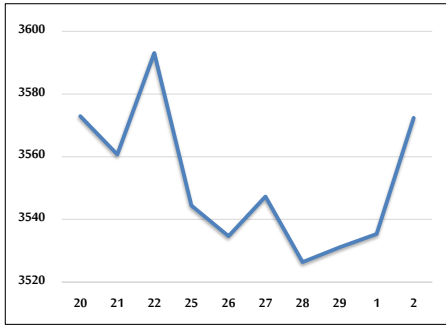

مؤشر ASE20 ومؤشر ASETR من 1/20 لغاية 2026/2/2

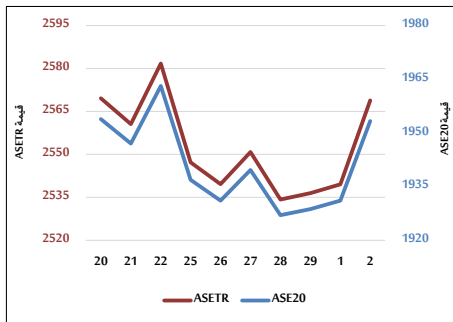

المؤشر المرجح بالقيمة السوقية من 1/20 لغاية 2026/2/2

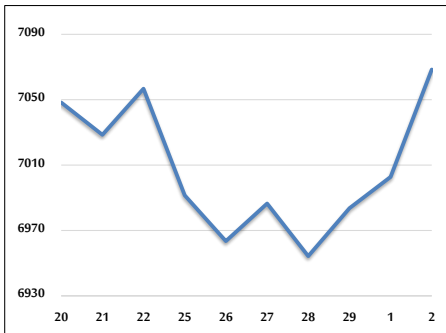

حجم التداول (دينار)

التغير (%)	التغير	2026	2025	
157.37%	9,058,460	14,814,552	5,756,092	يومي
95.09%	12,580,545	25,810,609	13,230,064	تراكمي (2/2-2/1)
33.70%	52,218,611	207,162,322	154,943,711	تراكمي (2/2-1/4)

عدد الأسهم المتداولة

التغير (%)	التغير	2026	2025	
120.25%	3,163,499	5,794,203	2,630,704	يومي
54.54%	3,245,401	9,196,349	5,950,948	تراكمي (2/2-2/1)
20.02%	16,086,111	96,449,585	80,363,474	تراكمي (2/2-1/4)

عدد العقود المنفذة

التغير (%)	التغير	2026	2025	
99.53%	2,336	4,683	2,347	يومي
74.12%	3,758	8,828	5,070	تراكمي (2/2-2/1)
43.42%	22,843	75,453	52,610	تراكمي (2/2-1/4)

بعض النسب المالية للبورصة (2026/2/2)

القطاع	معدل الدوران (%)	الأرباح الموزعة إلى القيمة السوقية (%)	القيمة السوقية إلى القيمة الدفترية	P/E العائد
القطاع المالي	0.089	4.913	1.022	9.624
قطاع الخدمات	0.077	5.132	1.388	14.492
قطاع الصناعة	0.105	4.585	2.645	15.251
جميع القطاعات	0.089	4.909	1.473	11.677

المؤشر العام المرجح بالقيمة السوقية للأسهم الحرة (ASEGI=1000)

التغير	الإنثنين		الأحد	
	بداية العام	اليوم السابق		
-1.09%	1.05%	02/02/2026	3572.4	المؤشر العام ASEGI
-2.43%	0.77%	01/02/2026	3683.7	القطاع المالي
-0.22%	1.86%		2167.5	قطاع الخدمات
2.15%	0.51%		9063.6	قطاع الصناعة

المؤشر المرجح بالقيمة السوقية للأسهم الحرة (ASE20=1000)

-1.28%	1.15%	1953.3	1931.1
--------	-------	--------	--------

مؤشر العائد الكلي (ASETTR=1074)

-1.28%	1.15%	2568.8	2539.6
--------	-------	--------	--------

المؤشر المرجح بالقيمة السوقية (1000=1991)

التغير	الإنثنين		الأحد	
	بداية العام	اليوم السابق		
0.18%	0.94%	02/02/2026	7068.5	المؤشر العام
-1.56%	1.09%	01/02/2026	9295.9	قطاع البنوك
1.07%	1.03%		1802.2	قطاع التأمين
1.13%	1.94%		1100.0	قطاع الخدمات
1.62%	0.55%		11588.0	قطاع الصناعة

مؤشرات الأسواق المرجحة بالقيمة السوقية للأسهم الحرة (1000=2012)

التغير	الإنثنين		الأحد	
	بداية العام	اليوم السابق		
-1.00%	1.11%	02/02/2026	2019.3	السوق الأول
-2.00%	0.09%		1002.0	السوق الثاني

القيمة السوقية (دينار)

0.07%	0.89%	26,512,888,756	26,279,297,150
-------	-------	----------------	----------------