

حجم التداول اليومي من 1/4 لغاية 1/15 2026

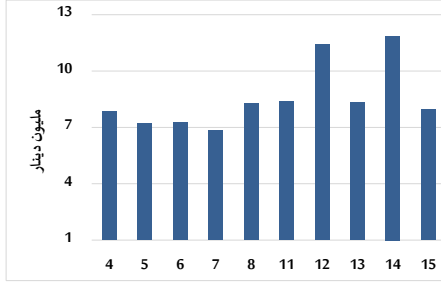

التوزيع القطاعي لحجم التداول ليوم الخميس 2026/1/15

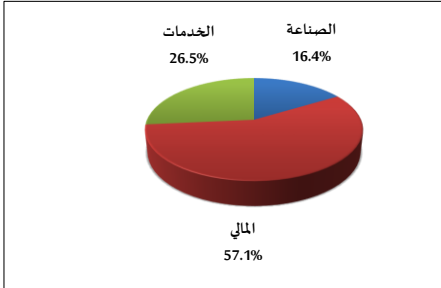

المؤشر العام المرجح بالقيمة السوقية للأسهم الحرة من 1/4 لغاية 1/15 2026

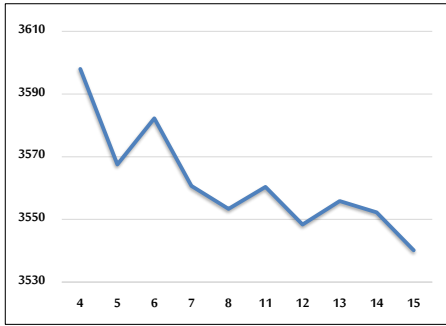

مؤشر ASE20 ومؤشر ASETR من 1/4 لغاية 1/15 2026

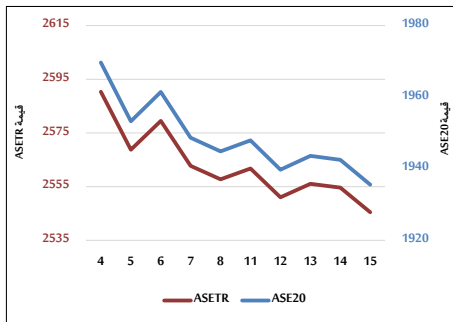

المؤشر المرجح بالقيمة السوقية من 1/4 لغاية 1/15 2026

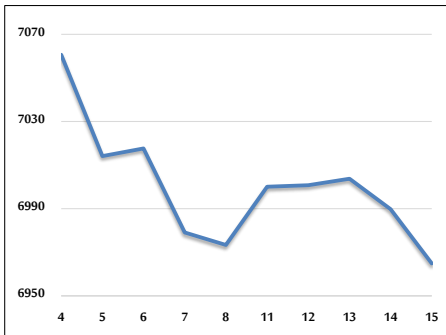

حجم التداول (دينار)

التغير (%)	التغير	2026	2025	
30.03%	1,839,113	7,962,854	6,123,741	يومي
0.28%	238,338	85,359,754	85,121,416	تراكمي (1/15-1/4)
0.28%	238,338	85,359,754	85,121,416	تراكمي (1/15-1/4)

عدد الأسهم المتداولة

التغير (%)	التغير	2026	2025	
66.07%	2,018,849	5,074,408	3,055,559	يومي
-1.49%	-648,325	42,793,903	43,442,228	تراكمي (1/15-1/4)
-1.49%	-648,325	42,793,903	43,442,228	تراكمي (1/15-1/4)

عدد العقود المنفذة

التغير (%)	التغير	2026	2025	
48.95%	1,187	3,612	2,425	يومي
33.02%	8,241	33,200	24,959	تراكمي (1/15-1/4)
33.02%	8,241	33,200	24,959	تراكمي (1/15-1/4)

بعض النسب المالية للبورصة (2026/1/15)

القطاع	القيمة السوقية إلى P/E العائد	القيمة السوقية إلى القيمة الدفترية	الأرباح الموزعة إلى القيمة السوقية (%)	معدل الدوران (%)
القطاع المالي	9.616	1.021	4.918	0.079
قطاع الخدمات	14.257	1.366	5.217	0.072
قطاع الصناعة	14.702	2.573	4.712	0.080
جميع القطاعات	11.507	1.452	4.982	0.078

المؤشر العام المرجح بالقيمة السوقية للأسهم الحرة (ASEGI=1000)

التغير	الخميس		الأربعاء	
	15/01/2026	14/01/2026		
بداية العام				
-1.98%	-0.34%	3540.2	3552.3	المؤشر العام ASEGI
-2.66%	-0.66%	3674.9	3699.5	القطاع المالي
-1.12%	0.31%	2148.0	2141.3	قطاع الخدمات
-0.64%	-0.23%	8815.7	8836.2	قطاع الصناعة

المؤشر المرجح بالقيمة السوقية للأسهم الحرة (ASE20=1000)

-2.18%	-0.36%	1935.6	1942.5	
--------	--------	--------	--------	--

مؤشر العائد الكلي (ASET R=1074)

-2.18%	-0.36%	2545.5	2554.6	
--------	--------	--------	--------	--

المؤشر المرجح بالقيمة السوقية (1000=1991)

التغير	الخميس		الأربعاء	
	15/01/2026	14/01/2026		
بداية العام				
-1.29%	-0.36%	6964.9	6989.8	المؤشر العام
-1.75%	-0.62%	9278.5	9336.2	قطاع البنوك
0.83%	-0.49%	1798.0	1806.8	قطاع التأمين
-0.44%	0.20%	1083.0	1080.8	قطاع الخدمات
-1.08%	-0.23%	11279.4	11305.1	قطاع الصناعة

مؤشرات الأسواق المرجحة بالقيمة السوقية للأسهم الحرة (1000=2012)

التغير	الخميس		الأربعاء	
	15/01/2026	14/01/2026		
بداية العام				
-2.04%	-0.33%	1998.2	2004.9	السوق الأول
-0.91%	-0.32%	1013.1	1016.4	السوق الثاني

القيمة السوقية (دينار)

-1.29%	-0.38%	26,150,638,343	26,250,030,788	
--------	--------	----------------	----------------	--