

خلاصة البيانات الإحصائية لبورصة عمان

الإثنين 2026/1/12

حجم التداول اليومي من 2025/12/29 لغاية 2026/1/12

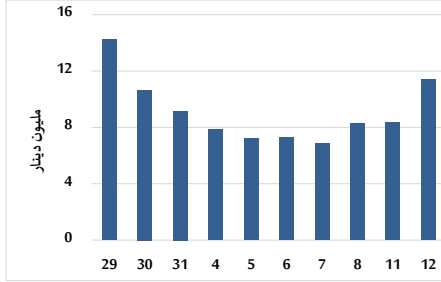

التوزيع القطاعي لحجم التداول ليوم الإثنين 2026/1/12



المؤشر العام المرجح بالقيمة السوقية لأسهم الحرة من 2025/12/29 لغاية 2026/1/12

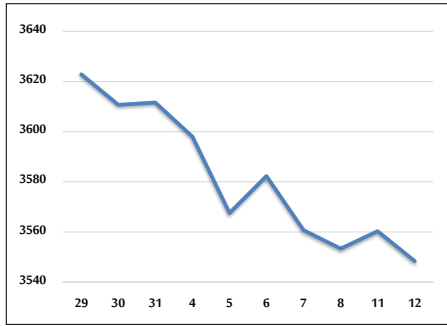

مؤشر ASE20 ومؤشر ASETR من 2025/12/29 لغاية 2026/1/12

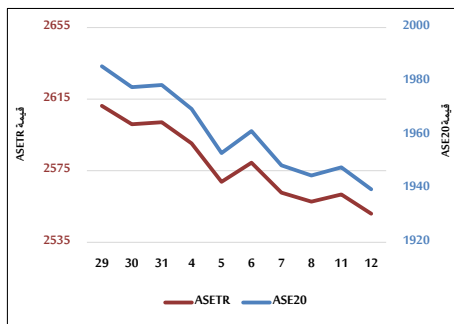

المؤشر المرجح بالقيمة السوقية من 2025/12/29 لغاية 2026/1/12

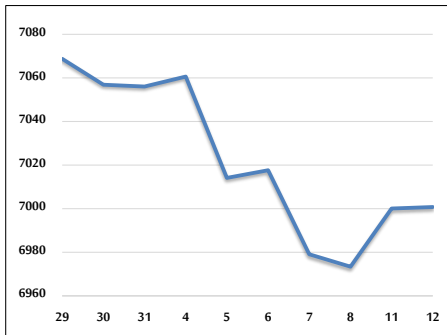

حجم التداول (دينار)

التغير (%)	التغير	2026	2025	
-1.01%	-115,931	11,406,143	11,522,074	يومي
-18.49%	-12,978,041	57,205,605	70,183,646	تراكمي (1/12-1/4)
-18.49%	-12,978,041	57,205,605	70,183,646	تراكمي (1/12-1/4)

عدد الأسهم المتداولة

التغير (%)	التغير	2026	2025	
-4.00%	-181,715	4,358,731	4,540,446	يومي
-18.95%	-6,726,354	28,772,397	35,498,751	تراكمي (1/12-1/4)
-18.95%	-6,726,354	28,772,397	35,498,751	تراكمي (1/12-1/4)

عدد العقود المنفذة

التغير (%)	التغير	2026	2025	
18.33%	523	3,377	2,854	يومي
25.60%	4,656	22,846	18,190	تراكمي (1/12-1/4)
25.60%	4,656	22,846	18,190	تراكمي (1/12-1/4)

بعض النسب المالية للبورصة (2026/1/12)

القطاع	القيمة السوقية إلى P/E العائد	القيمة السوقية إلى القيمة الدفترية	الأرباح الموزعة إلى القيمة السوقية (%)	معدل الدوران (%)
القطاع المالي	9.665	1.027	4.893	0.065
قطاع الخدمات	14.266	1.367	5.214	0.068
قطاع الصناعة	14.801	2.591	4.680	0.076
جميع القطاعات	11.567	1.459	4.956	0.067

المؤشر العام المرجح بالقيمة السوقية للأسهم الحرة (ASEGI) (1000=1999)

التغير	الإنثنين		الأحد	المؤشر العام ASEGI
	12/01/2026	11/01/2026		
بداية العام	12/01/2026 <td>11/01/2026 <td></td> <td></td> </td>	11/01/2026 <td></td> <td></td>		
-1.75%	-0.34%	3548.4	3560.4	المؤشر العام ASEGI
-2.46%	-0.45%	3682.9	3699.5	القطاع المالي
-1.05%	-0.18%	2149.6	2153.5	قطاع الخدمات
-0.05%	-0.03%	8868.2	8870.7	قطاع الصناعة

المؤشر المرجح بالقيمة السوقية للأسهم الحرة (ASE20) (2014=1000)

التغير	الإنثنين	الأحد	المؤشر المرجح بالقيمة السوقية للأسهم الحرة ASE20
-1.96%	-0.42%	1939.8	1947.9

مؤشر العائد الكلي (ASETR) (1074=2021)

التغير	الإنثنين	الأحد	مؤشر العائد الكلي ASETR
-1.96%	-0.42%	2551.0	2561.8

المؤشر المرجح بالقيمة السوقية (1000=1991)

التغير	الإنثنين		الأحد	المؤشر المرجح بالقيمة السوقية (1000=1991)
	12/01/2026	11/01/2026		
بداية العام	12/01/2026	11/01/2026		
-0.78%	0.01%	7000.8	7000.1	المؤشر العام
-1.27%	-0.09%	9324.1	9332.8	قطاع البنوك
0.69%	0.18%	1795.6	1792.4	قطاع التأمين
-0.24%	0.09%	1085.2	1084.2	قطاع الخدمات
-0.47%	0.09%	11349.9	11340.0	قطاع الصناعة

مؤشرات الأسواق المرجحة بالقيمة السوقية للأسهم الحرة (1000=2012)

التغير	الإنثنين		الأحد	مؤشرات الأسواق المرجحة بالقيمة السوقية للأسهم الحرة (1000=2012)
	12/01/2026	11/01/2026		
بداية العام	12/01/2026	11/01/2026		
-1.87%	-0.41%	2001.7	2009.9	السوق الأول
-0.29%	0.56%	1019.5	1013.7	السوق الثاني

القيمة السوقية (دينار)

التغير	الإنثنين	الأحد	القيمة السوقية (دينار)
-0.78%	0.01%	26,287,194,486	26,283,860,549