

خلاصة البيانات الاحصائية لبورصة عمان

الأحد 2026/1/11

حجم التداول اليومي من 2025/12/28 لغاية 2026/1/11

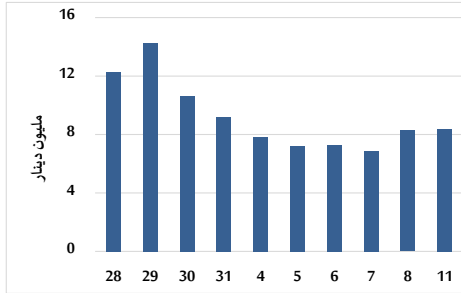

التوزيع القطاعي لحجم التداول ليوم الأحد 2026/1/11

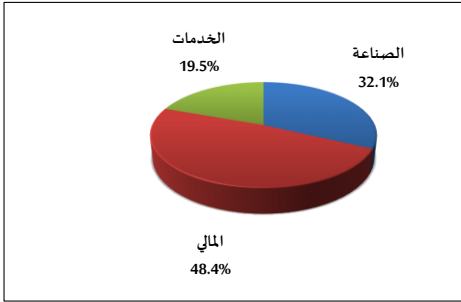

المؤشر العام المرجح بالقيمة السوقية للأسهم الحرة من 2025/12/28 لغاية 2026/1/11

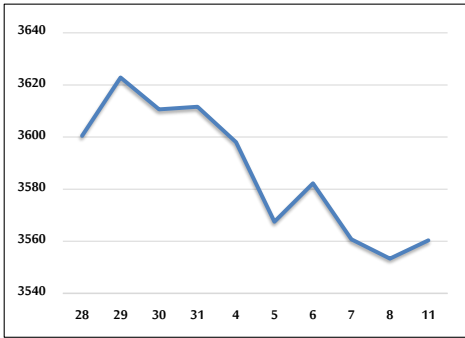

مؤشر ASE20 ومؤشر ASETR من 2025/12/28 لغاية 2026/1/11

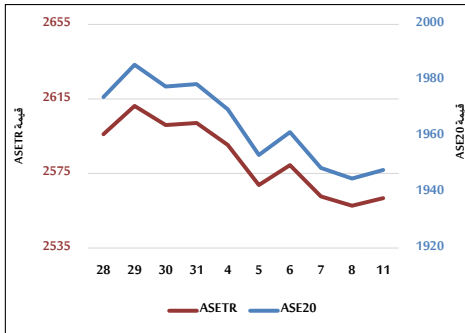

المؤشر المرجح بالقيمة السوقية من 2025/12/28 لغاية 2026/1/11

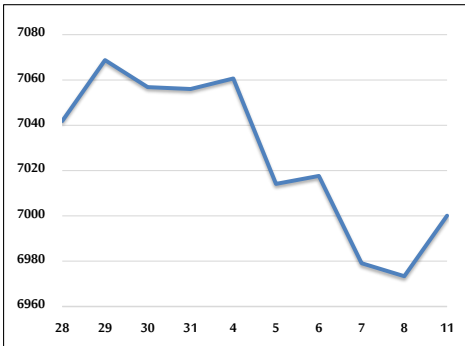

حجم التداول (دينار)

التغير (%)	التغير	2026	2025	
23.08%	1,567,385	8,357,887	6,790,502	يومي
-21.93%	-12,862,110	45,799,462	58,661,572	تراكمي (1/11-1/4)
-21.93%	-12,862,110	45,799,462	58,661,572	تراكمي (1/11-1/4)

عدد الأسهم المتداولة

التغير (%)	التغير	2026	2025	
32.14%	1,069,192	4,396,097	3,326,905	يومي
-21.14%	-6,544,639	24,413,666	30,958,305	تراكمي (1/11-1/4)
-21.14%	-6,544,639	24,413,666	30,958,305	تراكمي (1/11-1/4)

عدد العقود المنفذة

التغير (%)	التغير	2026	2025	
46.04%	1,024	3,248	2,224	يومي
26.95%	4,133	19,469	15,336	تراكمي (1/11-1/4)
26.95%	4,133	19,469	15,336	تراكمي (1/11-1/4)

بعض النسب المالية للبورصة (2026/1/11)

القطاع	القيمة السوقية إلى P/E العائد	القيمة السوقية إلى القيمة الدفترية	الأرباح الموزعة إلى القيمة السوقية (%)	معدل الدوران (%)
القطاع المالي	9.669	1.027	4.891	0.057
قطاع الخدمات	14.279	1.368	5.209	0.044
قطاع الصناعة	14.786	2.588	4.685	0.154
جميع القطاعات	11.566	1.459	4.956	0.068

المؤشر العام المرجح بالقيمة السوقية للأسهم الحرة ASEGI (1999=1000)

التغير	الأحد		الخميس	المؤشر العام ASEGI
	11/01/2026	08/01/2026		
بداية العام	0.20%	3560.4	3553.4	ASEGI العام
-1.42%	0.20%	3560.4	3553.4	المؤشر العام ASEGI
-2.01%	-0.04%	3699.5	3701.1	القطاع المالي
-0.87%	0.44%	2153.5	2144.1	قطاع الخدمات
-0.02%	0.56%	8870.7	8821.0	قطاع الصناعة

المؤشر المرجح بالقيمة السوقية للأسهم الحرة ASE20 (2014=1000)

-1.55%	0.16%	1947.9	1944.9
--------	-------	--------	--------

مؤشر العائد الكلي ASETR (2021=1074)

-1.55%	0.16%	2561.8	2557.7
--------	-------	--------	--------

المؤشر المرجح بالقيمة السوقية (1991=1000)

التغير	الأحد		الخميس	المؤشر العام
	11/01/2026	08/01/2026		
بداية العام	0.38%	7000.1	6973.4	المؤشر العام
-0.79%	0.38%	7000.1	6973.4	المؤشر العام
-1.17%	0.31%	9332.8	9303.5	قطاع البنوك
0.51%	0.15%	1792.4	1789.6	قطاع التأمين
-0.32%	0.58%	1084.2	1078.0	قطاع الخدمات
-0.55%	0.41%	11340.0	11293.9	قطاع الصناعة

مؤشرات الأسواق المرجحة بالقيمة السوقية للأسهم الحرة (2012=1000)

التغير	الأحد		الخميس	السوق الأول
	11/01/2026	08/01/2026		
بداية العام	0.17%	2009.9	2006.5	السوق الأول
-1.46%	0.17%	2009.9	2006.5	السوق الأول
-0.85%	0.40%	1013.7	1009.7	السوق الثاني

القيمة السوقية (دينار)

-0.79%	0.36%	26,283,860,549	26,190,364,789
--------	-------	----------------	----------------