

خلاصة البيانات الاحصائية لبورصة عمان

الخميس 2026/1/8

حجم التداول اليومي من 2025/12/24 لغاية 2026/1/8

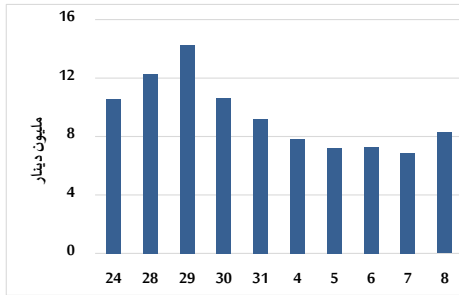

التوزيع القطاعي لحجم التداول ليوم الخميس 2026/1/8

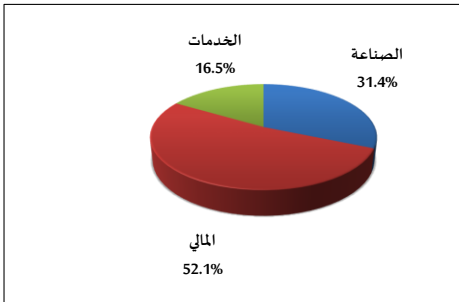

المؤشر العام المرجح بالقيمة السوقية للأسهم الحرة من 2025/12/24 لغاية 2026/1/8

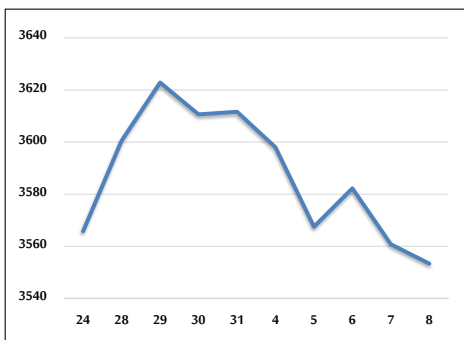

مؤشر ASE20 ومؤشر ASETR من 2025/12/24 لغاية 2026/1/8

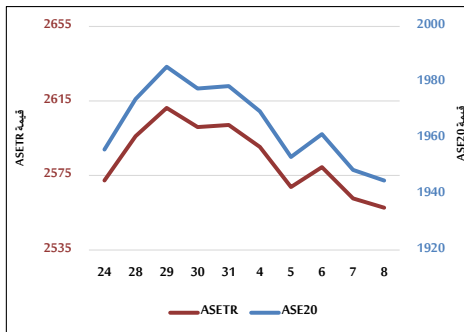

المؤشر المرجح بالقيمة السوقية من 2025/12/24 لغاية 2026/1/8

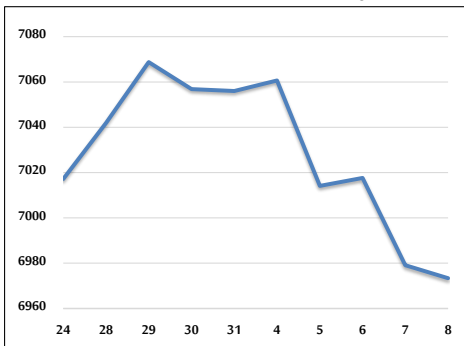

حجم التداول (دينار)

التغير (%)	التغير	2026	2025	
-60.03%	-12,420,731	8,270,785	20,691,516	يومي
-27.82%	-14,429,495	37,441,575	51,871,070	تراكمي (1/8-1/4)
-27.82%	-14,429,495	37,441,575	51,871,070	تراكمي (1/8-1/4)

عدد الأسهم المتداولة

التغير (%)	التغير	2026	2025	
-68.09%	-7,696,011	3,606,912	11,302,923	يومي
-27.55%	-7,613,831	20,017,569	27,631,400	تراكمي (1/8-1/4)
-27.55%	-7,613,831	20,017,569	27,631,400	تراكمي (1/8-1/4)

عدد العقود المنقذة

التغير (%)	التغير	2026	2025	
16.54%	446	3,142	2,696	يومي
23.71%	3,109	16,221	13,112	تراكمي (1/8-1/4)
23.71%	3,109	16,221	13,112	تراكمي (1/8-1/4)

بعض النسب المالية للبورصة (2026/1/8)

القطاع	القيمة السوقية إلى P/E العائد	القيمة السوقية إلى القيمة الدفترية	الأرباح الموزعة إلى القيمة السوقية (%)	معدل الدوران (%)
القطاع المالي	9.640	1.024	4.905	0.048
قطاع الخدمات	14.222	1.362	5.230	0.043
قطاع الصناعة	14.724	2.577	4.705	0.110
جميع القطاعات	11.522	1.453	4.975	0.055

المؤشر العام المرجح بالقيمة السوقية للأسهم الحرة ASEGI (1999=1000)

التغير	الخميس 08/01/2026	الأربعاء 07/01/2026	
بداية العام			
-1.61%	3553.4	3560.7	المؤشر العام ASEGI
-1.97%	3701.1	3707.8	القطاع المالي
-1.30%	2144.1	2156.6	قطاع الخدمات
-0.58%	8821.0	8799.7	قطاع الصناعة

المؤشر المرجح بالقيمة السوقية للأسهم الحرة ASE20 (2014=1000)

-1.71%	-0.20%	1944.9	1948.7	
--------	--------	--------	--------	--

مؤشر العائد الكلي ASETR (2021=1074)

-1.71%	-0.20%	2557.7	2562.7	
--------	--------	--------	--------	--

المؤشر المرجح بالقيمة السوقية (1991=1000)

التغير	الخميس 08/01/2026	الأربعاء 07/01/2026	
بداية العام			
-1.17%	6973.4	6979.1	المؤشر العام
-1.48%	9303.5	9332.5	قطاع البنوك
0.36%	1789.6	1796.1	قطاع التأمين
-0.90%	1078.0	1084.8	قطاع الخدمات
-0.96%	11293.9	11264.2	قطاع الصناعة

مؤشرات الأسواق المرجحة بالقيمة السوقية للأسهم الحرة (2012=1000)

التغير	الخميس 08/01/2026	الأربعاء 07/01/2026	
بداية العام			
-1.63%	2006.5	2010.1	السوق الأول
-1.25%	1009.7	1015.1	السوق الثاني

القيمة السوقية (دينار)

-1.14%	-0.09%	26,190,364,789	26,214,013,504	
--------	--------	----------------	----------------	--