

خلاصة البيانات الاحصائية لبورصة عمان

الثلاثاء 2026/1/6

حجم التداول اليومي من 2025/12/22 لغاية 2026/1/6

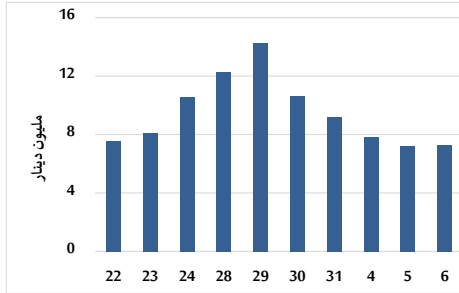

التوزيع القطاعي لحجم التداول ليوم الثلاثاء 2026/1/6

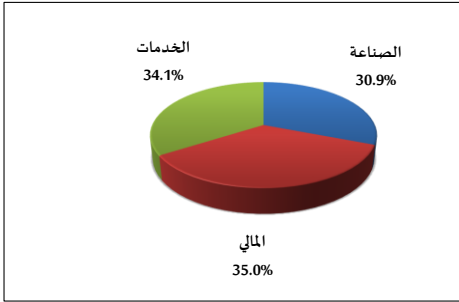

المؤشر العام المرجح بالقيمة السوقية للأسهم الحرة من 2025/12/22 لغاية 2026/1/6

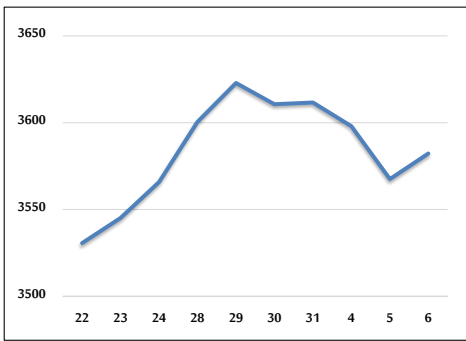

مؤشر ASE20 ومؤشر ASETR من 2025/12/22 لغاية 2026/1/6

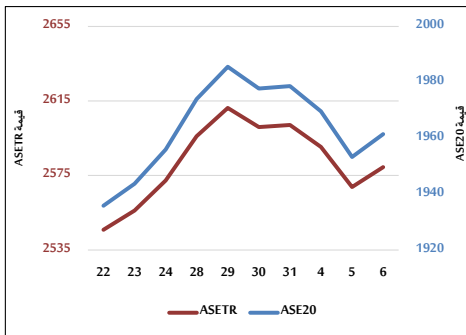

المؤشر المرجح بالقيمة السوقية من 2025/12/22 لغاية 2026/1/6

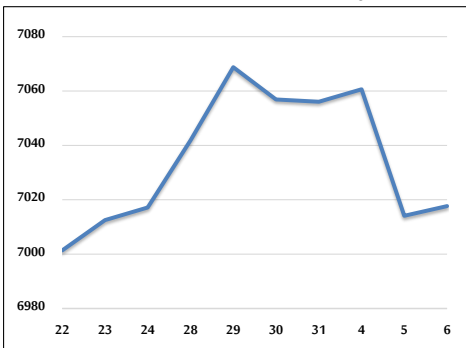

حجم التداول (دينار)

التغير (%)	التغير	2026	2025	
-31.41%	-3,324,009	7,259,542	10,583,551	يومي
-6.65%	-1,589,158	22,321,689	23,910,847	تراكمي (1/6-1/4)
-6.65%	-1,589,158	22,321,689	23,910,847	تراكمي (1/6-1/4)

عدد الأسهم المتداولة

التغير (%)	التغير	2026	2025	
-38.69%	-2,431,286	3,852,539	6,283,825	يومي
-8.90%	-1,154,987	11,823,318	12,978,305	تراكمي (1/6-1/4)
-8.90%	-1,154,987	11,823,318	12,978,305	تراكمي (1/6-1/4)

عدد العقود المنفذة

التغير (%)	التغير	2026	2025	
8.85%	268	3,295	3,027	يومي
27.98%	2,128	9,733	7,605	تراكمي (1/6-1/4)
27.98%	2,128	9,733	7,605	تراكمي (1/6-1/4)

بعض النسب المالية للبورصة (2026/1/6)

القطاع	القيمة السوقية إلى P/E العائد	القيمة الدفترية	الأرباح الموزعة إلى القيمة السوقية (%)	معدل الدوران (%)
القطاع المالي	9.710	1.031	4.870	0.038
قطاع الخدمات	14.345	1.374	5.185	0.113
قطاع الصناعة	14.792	2.589	4.683	0.089
جميع القطاعات	11.595	1.463	4.944	0.059

المؤشر العام المرجح بالقيمة السوقية للأسهم الحرة (ASEGI=1999)

التغير	الثلاثاء		الاثنين		
	06/01/2026	05/01/2026	06/01/2026	05/01/2026	
بداية العام	-0.81%	0.41%	3582.3	3567.5	المؤشر العام ASEGI
القطاع المالي	-1.07%	0.51%	3735.2	3716.3	القطاع المالي
قطاع الخدمات	-0.51%	0.47%	2161.3	2151.1	قطاع الخدمات
قطاع الصناعة	-0.23%	-0.12%	8852.7	8863.2	قطاع الصناعة

المؤشر المرجح بالقيمة السوقية للأسهم الحرة (ASE20=2014)

التغير	الثلاثاء	الاثنين	
-0.87%	1961.4	1953.3	

مؤشر العائد الكلي (ASETR=2021)

التغير	الثلاثاء	الاثنين	
-0.87%	2579.5	2568.8	

المؤشر المرجح بالقيمة السوقية (ASEI=1991)

التغير	الثلاثاء		الاثنين		
	06/01/2026	05/01/2026	06/01/2026	05/01/2026	
بداية العام	-0.54%	0.05%	7017.7	7014.1	المؤشر العام
قطاع البنوك	-0.77%	0.45%	9370.7	9328.5	قطاع البنوك
قطاع التأمين	0.80%	0.14%	1797.6	1795.0	قطاع التأمين
قطاع الخدمات	0.15%	0.49%	1089.3	1084.0	قطاع الخدمات
قطاع الصناعة	-0.50%	-0.44%	11346.5	11396.8	قطاع الصناعة

مؤشرات الأسواق المرجحة بالقيمة السوقية للأسهم الحرة (2012=1000)

التغير	الثلاثاء		الاثنين		
	06/01/2026	05/01/2026	06/01/2026	05/01/2026	
بداية العام	-0.84%	0.42%	2022.6	2014.0	السوق الأول
	-0.26%	0.46%	1019.7	1015.1	السوق الثاني

القيمة السوقية (دينار)

التغير	الثلاثاء	الاثنين	
-0.53%	26,352,988,039	26,339,785,115	