

## خلاصة البيانات الاحصائية لبورصة عمان

الإثنين 2026/1/5

حجم التداول اليومي من 2025/12/21 لغاية 2026/1/5

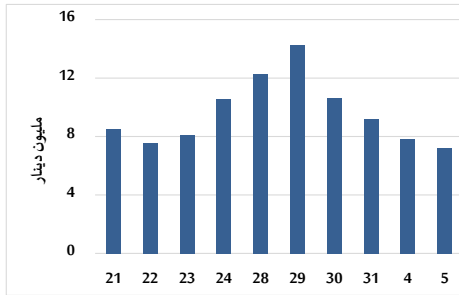

التوزيع القطاعي لحجم التداول ليوم الإثنين 2026/1/5

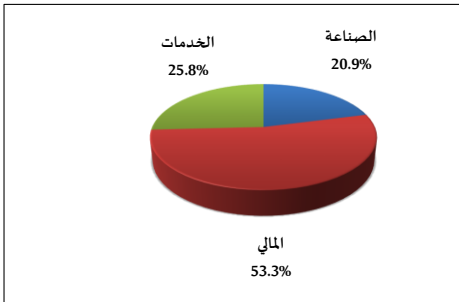

المؤشر العام المرجح بالقيمة السوقية للأسهم الحرة من 2025/12/21 لغاية 2026/1/5

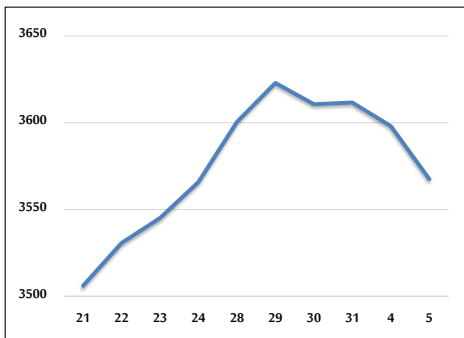

مؤشر ASE20 ومؤشر ASETR من 2025/12/21 لغاية 2026/1/5

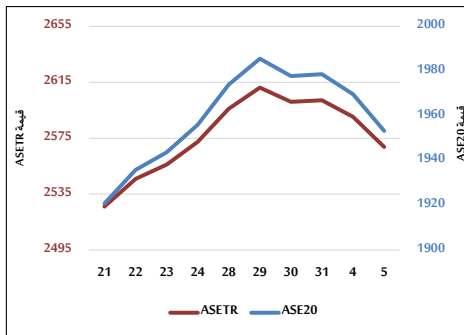

المؤشر العام المرجح بالقيمة السوقية من 2025/12/21 لغاية 2026/1/5

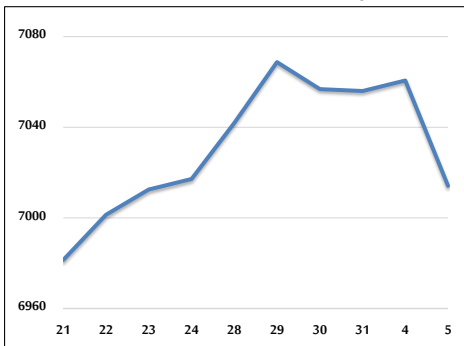

حجم التداول (دينار)

التغير (%)	التغير	2026	2025	
-0.99%	-72,060	7,212,012	7,284,072	يومي
13.02%	1,734,851	15,062,147	13,327,296	تراكمي (1/5-1/4)
13.02%	1,734,851	15,062,147	13,327,296	تراكمي (1/5-1/4)

عدد الأسهم المتداولة

التغير (%)	التغير	2026	2025	
29.21%	929,340	4,110,409	3,181,069	يومي
19.06%	1,276,299	7,970,779	6,694,480	تراكمي (1/5-1/4)
19.06%	1,276,299	7,970,779	6,694,480	تراكمي (1/5-1/4)

عدد العقود المنفذة

التغير (%)	التغير	2026	2025	
37.50%	940	3,447	2,507	يومي
40.63%	1,860	6,438	4,578	تراكمي (1/5-1/4)
40.63%	1,860	6,438	4,578	تراكمي (1/5-1/4)

بعض النسب المالية للبورصة (2026/1/5)

القطاع	القيمة السوقية إلى P/E العائد	القيمة السوقية إلى القيمة الدفترية	الأرباح الموزعة إلى القيمة السوقية (%)	معدل الدوران (%)
القطاع المالي	9.669	1.027	4.891	0.051
قطاع الخدمات	14.278	1.368	5.209	0.092
قطاع الصناعة	14.862	2.601	4.661	0.087
جميع القطاعات	11.589	1.462	4.947	0.063

المؤشر العام المرجح بالقيمة السوقية للأسهم الحرة ASEGI (1999=1000)

التغير	الإثنين	الأحد	
بداية العام	05/01/2026	04/01/2026	
-1.22%	3567.5	3598.0	المؤشر العام ASEGI
-1.57%	3716.3	3757.7	القطاع المالي
-0.97%	2151.1	2159.8	قطاع الخدمات
-0.11%	8863.2	8902.5	قطاع الصناعة

المؤشر المرجح بالقيمة السوقية للأسهم الحرة ASE20 (2014=1000)

-1.28%	-0.83%	1953.3	1969.7	
--------	--------	--------	--------	--

مؤشر العائد الكلي ASETR (2021=1074)

-1.28%	-0.83%	2568.8	2590.3	
--------	--------	--------	--------	--

المؤشر المرجح بالقيمة السوقية (1991=1000)

التغير	الإثنين	الأحد	
بداية العام	05/01/2026	04/01/2026	
-0.59%	7014.1	7060.6	المؤشر العام
-1.22%	9328.5	9424.1	قطاع البنوك
0.66%	1795.0	1789.3	قطاع التأمين
-0.35%	1084.0	1085.2	قطاع الخدمات
-0.05%	11396.8	11447.7	قطاع الصناعة

مؤشرات الأسواق المرجحة بالقيمة السوقية للأسهم الحرة (2012=1000)

التغير	الإثنين	الأحد	
بداية العام	05/01/2026	04/01/2026	
-1.26%	2014.0	2031.3	السوق الأول
-0.72%	1015.1	1018.6	السوق الثاني

القيمة السوقية (دينار)

-0.58%	-0.63%	26,339,785,115	26,507,624,137	
--------	--------	----------------	----------------	--