

خلاصة البيانات الاحصائية لبورصة عمان

الأحد 2026/1/4

حجم التداول اليومي من 2025/12/18 لغاية 2026/1/4

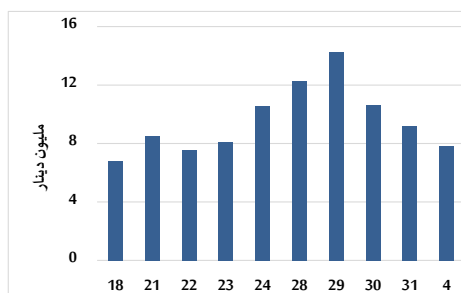

التوزيع القطاعي لحجم التداول ليوم الأحد 2026/1/4

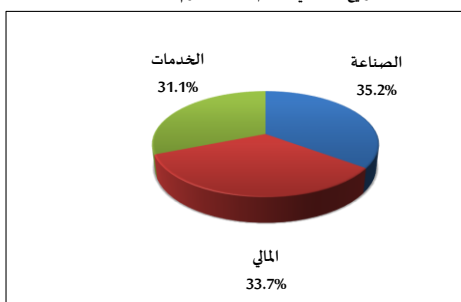

المؤشر العام المرجح بالقيمة السوقية للأسهم الحرة من 2025/12/18 لغاية 2026/1/4

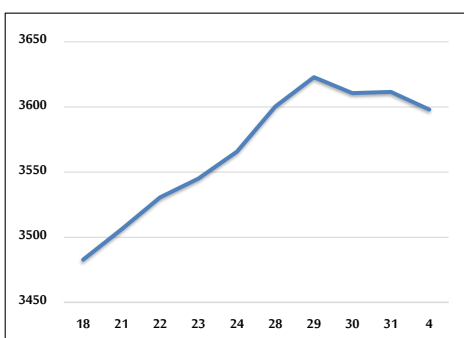

مؤشر ASE20 ومؤشر ASETR من 2025/12/18 لغاية 2026/1/4

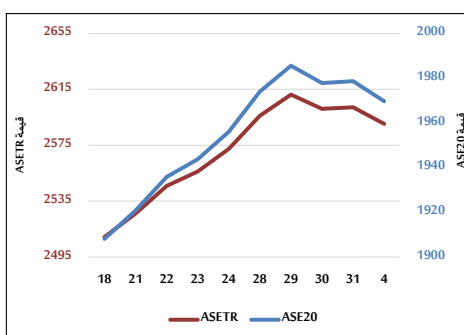

المؤشر المرجح بالقيمة السوقية من 2025/12/18 لغاية 2026/1/4

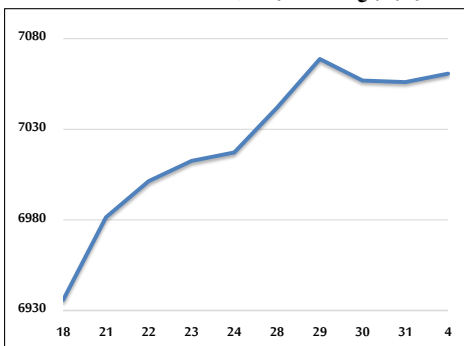

حجم التداول (دينار)

التغير (%)	التغير	2026	2025	
29.90%	1,806,911	7,850,135	6,043,224	يومي
29.90%	1,806,911	7,850,135	6,043,224	تراكمي (1/4-1/4)
29.90%	1,806,911	7,850,135	6,043,224	تراكمي (1/4-1/4)

عدد الأسهم المتداولة

التغير (%)	التغير	2026	2025	
9.88%	346,959	3,860,370	3,513,411	يومي
9.88%	346,959	3,860,370	3,513,411	تراكمي (1/4-1/4)
9.88%	346,959	3,860,370	3,513,411	تراكمي (1/4-1/4)

عدد العقود المنفذة

التغير (%)	التغير	2026	2025	
44.42%	920	2,991	2,071	يومي
44.42%	920	2,991	2,071	تراكمي (1/4-1/4)
44.42%	920	2,991	2,071	تراكمي (1/4-1/4)

بعض النسب المالية للبورصة (2026/1/4)

القطاع	القيمة السوقية إلى P/E العائد	القيمة السوقية إلى القيمة الدفترية	الأرباح الموزعة إلى القيمة السوقية (%)	معدل الدوران (%)
القطاع المالي	9.762	1.037	4.844	0.033
قطاع الخدمات	14.307	1.371	5.199	0.093
قطاع الصناعة	14.924	2.612	4.642	0.147
جميع القطاعات	11.666	1.472	4.914	0.059

المؤشر العام المرجح بالقيمة السوقية للأسهم الحرة ASEGI (1999=1000)

التغير	الأحد	الأربعاء	
بداية العام	04/01/2026	31/12/2025	
-0.38%	3598.0	3611.6	المؤشر العام ASEGI
-0.47%	3757.7	3775.6	القطاع المالي
-0.57%	2159.8	2172.3	قطاع الخدمات
0.33%	8902.5	8872.9	قطاع الصناعة

المؤشر المرجح بالقيمة السوقية للأسهم الحرة ASE20 (2014=1000)

-0.45%	-0.45%	1969.7	1978.6	
--------	--------	--------	--------	--

مؤشر العائد الكلي ASETR (2021=1074)

-0.45%	-0.45%	2590.3	2602.1	
--------	--------	--------	--------	--

المؤشر المرجح بالقيمة السوقية (1991=1000)

التغير	الأحد	الأربعاء	
بداية العام	04/01/2026	31/12/2025	
0.07%	7060.6	7056.0	المؤشر العام
-0.21%	9424.1	9443.6	قطاع البنوك
0.34%	1789.3	1783.2	قطاع التأمين
-0.24%	1085.2	1087.8	قطاع الخدمات
0.39%	11447.7	11403.0	قطاع الصناعة

مؤشرات الأسواق المرجحة بالقيمة السوقية للأسهم الحرة (2012=1000)

التغير	الأحد	الأربعاء	
بداية العام	04/01/2026	31/12/2025	
-0.42%	2031.3	2039.8	السوق الأول
-0.37%	1018.6	1022.4	السوق الثاني

القيمة السوقية (دينار)

0.05%	0.05%	26,507,624,137	26,493,313,680	
-------	-------	----------------	----------------	--