

## خلاصة البيانات الاحصائية لبورصة عمان

الخميس 2025/12/4

حجم التداول اليومي من 11/23 لغاية 2025/12/4

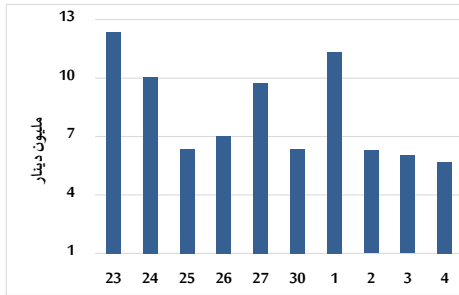

التوزيع القطاعي لحجم التداول ليوم الخميس 2025/12/4

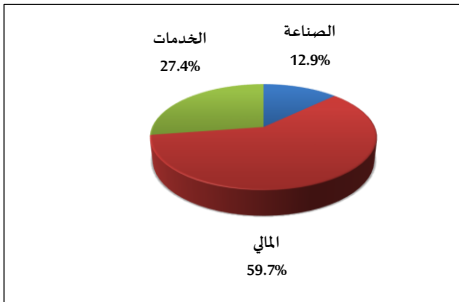

المؤشر العام المرجح بالقيمة السوقية للأسهم الحرة من 11/23 لغاية 2025/12/4

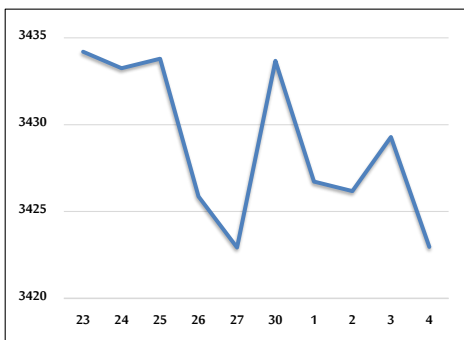

مؤشر ASE20 ومؤشر ASETR من 11/23 لغاية 2025/12/4

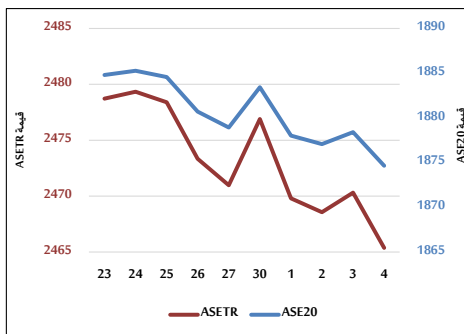

المؤشر المرجح بالقيمة السوقية من 11/23 لغاية 2025/12/4

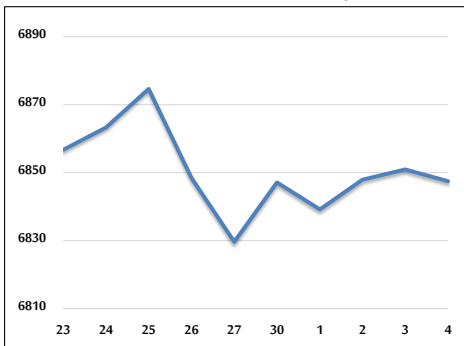

حجم التداول (دينار)

التغير (%)	التغير	2025	2024	
79.62%	2,515,396	5,674,792	3,159,396	يومي
79.78%	13,003,925	29,303,417	16,299,492	تراكمي (12/4-12/1)
85.42%	924,764,248	2,007,394,209	1,082,629,961	تراكمي (12/4-1/2)

عدد الأسهم المتداولة

التغير (%)	التغير	2025	2024	
10.80%	249,340	2,557,962	2,308,622	يومي
3.91%	527,653	14,017,363	13,489,710	تراكمي (12/4-12/1)
21.32%	173,260,210	985,847,268	812,587,058	تراكمي (12/4-1/2)

عدد العقود المنفذة

التغير (%)	التغير	2025	2024	
34.03%	568	2,237	1,669	يومي
26.01%	2,072	10,037	7,965	تراكمي (12/4-12/1)
34.50%	175,946	685,943	509,997	تراكمي (12/4-1/2)

بعض النسب المالية للبورصة (2025/12/4)

القطاع	القيمة السوقية إلى P/E العائد	القيمة السوقية إلى القيمة الدفترية	الأرباح الموزعة إلى القيمة السوقية (%)	معدل الدوران (%)
القطاع المالي	9.535	1.013	4.960	0.035
قطاع الخدمات	13.739	1.316	5.413	0.061
قطاع الصناعة	14.416	2.523	4.805	0.030
جميع القطاعات	11.226	1.431	5.114	0.039

المؤشر العام المرجح بالقيمة السوقية للأسهم الحرة ASEGI (1999=1000)

التغير	الخميس 04/12/2025	الأربعاء 03/12/2025	
بداية العام	3423.0	3429.3	المؤشر العام ASEGI
اليوم السابق	-0.18%	3582.9	القطاع المالي
	-0.37%	2059.0	قطاع الخدمات
	0.14%	8572.5	قطاع الصناعة
	0.07%	8578.3	

المؤشر المرجح بالقيمة السوقية للأسهم الحرة ASE20 (2014=1000)

39.48%	-0.20%	1874.7	1878.4
--------	--------	--------	--------

مؤشر العائد الكلي ASETR (2021=1074)

50.19%	-0.20%	2465.4	2470.3
--------	--------	--------	--------

المؤشر المرجح بالقيمة السوقية (1991=1000)

التغير	الخميس 04/12/2025	الأربعاء 03/12/2025	
بداية العام	6847.4	6850.9	المؤشر العام
اليوم السابق	-0.05%	9229.5	قطاع البنوك
	-0.25%	1755.1	قطاع التأمين
	-0.31%	1034.7	قطاع الخدمات
	0.09%	11043.8	قطاع الصناعة
	0.12%	11056.6	

مؤشرات الأسواق المرجحة بالقيمة السوقية للأسهم الحرة (2012=1000)

التغير	الخميس 04/12/2025	الأربعاء 03/12/2025	
بداية العام	1933.6	1937.5	السوق الأول
اليوم السابق	-0.20%	982.3	السوق الثاني
	0.10%	983.3	

القيمة السوقية (دينار)

45.73%	-0.05%	25,729,639,482	25,742,300,619
--------	--------	----------------	----------------