

خلاصة البيانات الاحصائية لبورصة عمان

الأحد 2025/12/28

حجم التداول اليومي من 12/14 لغاية 12/28 2025/12/28

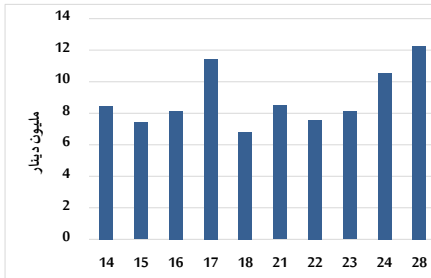

التوزيع القطاعي لحجم التداول ليوم الأحد 2025/12/28

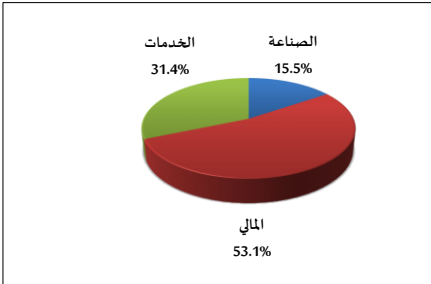

المؤشر العام المرجح بالقيمة السوقية للأسهم الحرة من 12/14 لغاية 12/28 2025/12/28

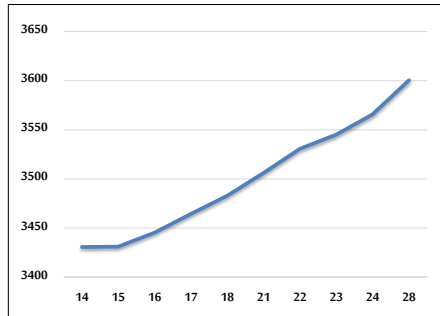

مؤشر ASE20 ومؤشر ASETR من 12/14 لغاية 12/28 2025/12/28

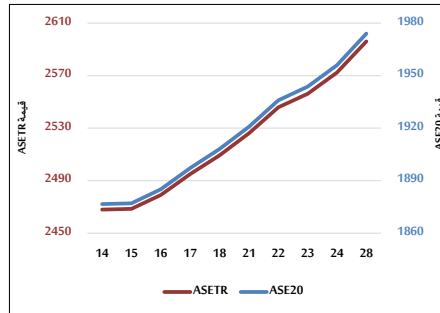

المؤشر العام المرجح بالقيمة السوقية من 12/14 لغاية 12/28 2025/12/28

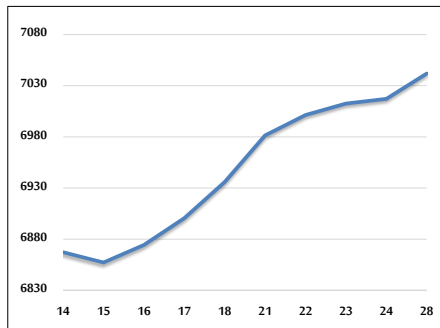

حجم التداول (دينار)

التغير (%)	التغير	2025	2024	
175.15%	7,807,653	12,265,407	4,457,754	يومي
39.19%	43,120,011	153,139,176	110,019,165	تراكمي (12/28-12/1)
81.17%	954,880,334	2,131,229,968	1,176,349,634	تراكمي (12/28-1/2)

عدد الأسهم المتداولة

التغير (%)	التغير	2025	2024	
275.04%	7,517,611	10,250,873	2,733,262	يومي
-20.69%	-21,040,786	80,656,380	101,697,166	تراكمي (12/28-12/1)
16.84%	151,691,771	1,052,486,285	900,794,514	تراكمي (12/28-1/2)

عدد العقود المنفذة

التغير (%)	التغير	2025	2024	
111.49%	2,174	4,124	1,950	يومي
69.85%	24,078	58,550	34,472	تراكمي (12/28-12/1)
36.90%	197,952	734,456	536,504	تراكمي (12/28-1/2)

بعض النسب المالية للبورصة (2025/12/28)

القطاع	القيمة السوقية إلى P/E العائد	القيمة السوقية إلى القيمة الدفترية	الأرباح الموزعة إلى القيمة السوقية (%)	معدل الدوران (%)
القطاع المالي	9.757	1.035	4.852	0.172
قطاع الخدمات	14.305	1.370	5.199	0.138
قطاع الصناعة	14.850	2.599	4.665	0.109
جميع القطاعات	11.544	1.472	4.973	0.157

المؤشر العام المرجح بالقيمة السوقية للأسهم الحرة ASEGI (1999=1000)

التغير	الأحد	الأربعاء	
28/12/2025	24/12/2025		
44.67%	0.97%	3600.5	3565.8
41.81%	1.41%	3759.3	3706.9
28.33%	0.21%	2173.0	2168.4
59.63%	0.03%	8829.8	8827.0

المؤشر العام المرجح بالقيمة السوقية للأسهم الحرة ASE20 (2014=1000)

46.88%	0.92%	1974.0	1956.0
--------	-------	--------	--------

مؤشر العائد الكلي ASETR (2021=1074)

58.15%	0.92%	2596.1	2572.3
--------	-------	--------	--------

المؤشر العام المرجح بالقيمة السوقية (1991=1000)

التغير	الأحد	الأربعاء	
28/12/2025	24/12/2025		
51.98%	0.35%	7041.9	7017.2
43.70%	0.75%	9417.4	9347.7
29.49%	0.44%	1781.8	1774.0
25.18%	0.25%	1081.2	1078.5
69.13%	-0.02%	11397.9	11399.7

مؤشرات الأسواق المرجحة بالقيمة السوقية للأسهم الحرة (2012=1000)

التغير	الأحد	الأربعاء	
28/12/2025	24/12/2025		
45.83%	0.96%	2035.3	2015.9
21.71%	0.45%	1013.3	1008.7

القيمة السوقية (دينار)

49.72%	0.34%	26,433,574,310	26,344,446,118
--------	-------	----------------	----------------