

خلاصة البيانات الاحصائية لبورصة عمان

الأحد 2025/11/16

حجم التداول اليومي من 11/3 لغاية 2025/11/16

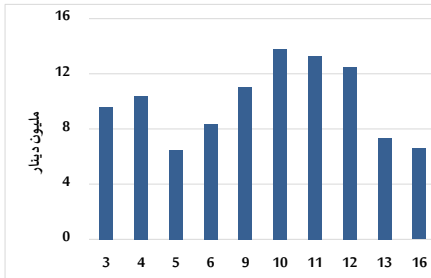

التوزيع القطاعي لحجم التداول ليوم الأحد 2025/11/16

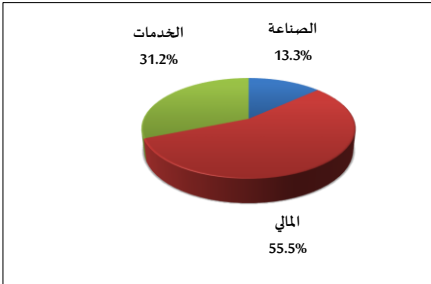

المؤشر العام المرجح بالقيمة السوقية للأسهم الحرة من 11/3 لغاية 2025/11/16

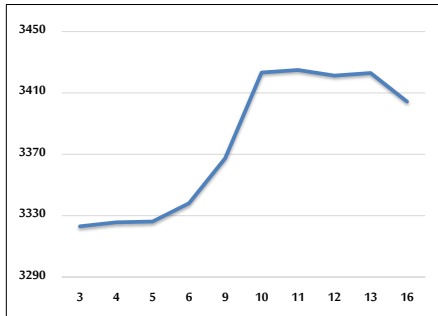

مؤشر ASE20 ومؤشر ASETR من 11/3 لغاية 2025/11/16

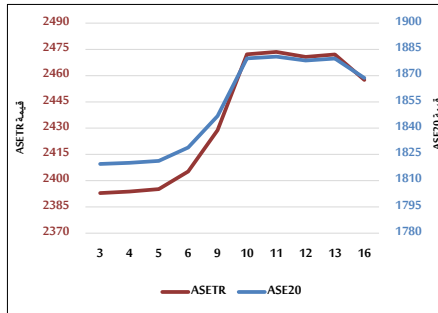

المؤشر المرجح بالقيمة السوقية من 11/3 لغاية 2025/11/16

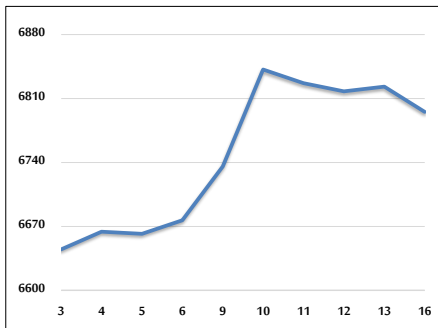

حجم التداول (دينار)

التغير (%)	التغير	2025	2024	
75.68%	2,835,036	6,581,330	3,746,294	يومي
107.30%	57,404,060	110,900,826	53,496,766	تراكمي (11/16-11/2)
84.20%	862,034,668	1,885,861,115	1,023,826,447	تراكمي (11/16-1/2)

عدد الأسهم المتداولة

التغير (%)	التغير	2025	2024	
11.84%	332,920	3,144,570	2,811,650	يومي
34.57%	14,825,920	57,711,058	42,885,138	تراكمي (11/16-11/2)
22.22%	169,083,367	930,161,534	761,078,167	تراكمي (11/16-1/2)

عدد العقود المنفذة

التغير (%)	التغير	2025	2024	
23.73%	519	2,706	2,187	يومي
65.25%	15,894	40,253	24,359	تراكمي (11/16-11/2)
33.56%	161,614	643,221	481,607	تراكمي (11/16-1/2)

بعض النسب المالية للبورصة (2025/11/16)

القطاع	القيمة السوقية إلى P/E العائد	القيمة السوقية إلى القيمة الدفترية	الأرباح الموزعة إلى القيمة السوقية (%)	معدل الدوران (%)
القطاع المالي	9.596	1.019	4.928	0.038
قطاع الخدمات	13.539	1.297	5.494	0.054
قطاع الصناعة	14.097	2.467	4.914	0.092
جميع القطاعات	11.140	1.420	5.154	0.048

المؤشر العام المرجح بالقيمة السوقية للأسهم الحرة ASEGI (1999=1000)

	التغير	الأحد 16/11/2025	الخميس 13/11/2025	
المؤشر العام ASEGI	-0.55%	3404.3	3423.0	
القطاع المالي	-0.74%	3594.3	3621.0	
قطاع الخدمات	-0.28%	2008.5	2014.1	
قطاع الصناعة	-0.02%	8403.6	8405.2	

المؤشر المرجح بالقيمة السوقية للأسهم الحرة ASE20 (2014=1000)

39.04%	-0.59%	1868.7	1879.8	
--------	--------	--------	--------	--

مؤشر العائد الكلي ASETR (2021=1074)

49.71%	-0.59%	2457.5	2472.1	
--------	--------	--------	--------	--

المؤشر المرجح بالقيمة السوقية (1991=1000)

	التغير	الأحد 16/11/2025	الخميس 13/11/2025	
المؤشر العام	-0.41%	6795.3	6823.1	
قطاع البنوك	-0.79%	9277.1	9350.6	
قطاع التأمين	-0.65%	1734.5	1745.8	
قطاع الخدمات	-0.06%	1028.3	1029.0	
قطاع الصناعة	-0.07%	10805.3	10812.7	

مؤشرات الأسواق المرجحة بالقيمة السوقية للأسهم الحرة (2012=1000)

	التغير	الأحد 16/11/2025	الخميس 13/11/2025	
السوق الأول	-0.56%	1925.8	1936.6	
السوق الثاني	-0.34%	970.8	974.1	

القيمة السوقية (دينار)

44.58%	-0.38%	25,527,183,370	25,623,807,041	
--------	--------	----------------	----------------	--