

## خلاصة البيانات الاحصائية لبورصة عمان

الأربعاء 2025/11/12

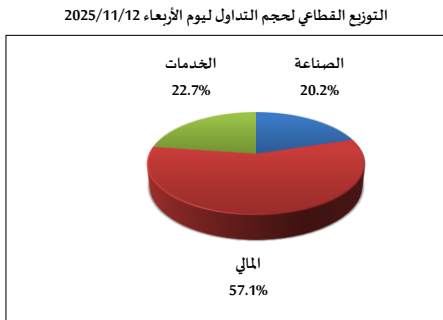

المؤشر العام المرجح بالقيمة السوقية للأسهم الحرة من 10/30 لغاية 2025/11/12

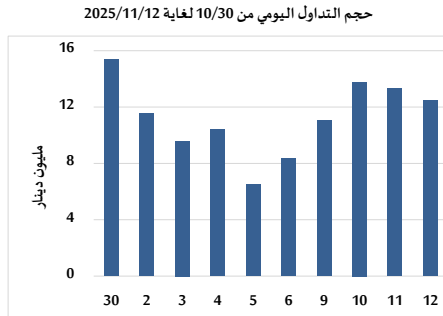
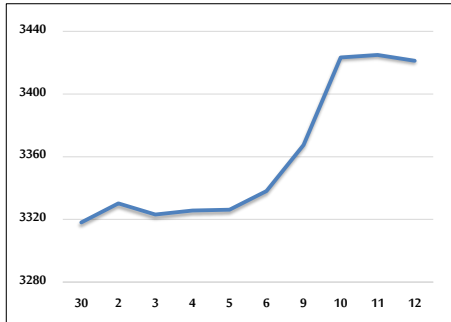

مؤشر ASE20 ومؤشر ASETR من 10/30 لغاية 2025/11/12

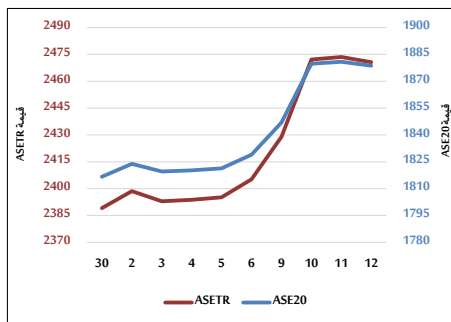

المؤشر المرجح بالقيمة السوقية من 10/30 لغاية 2025/11/12

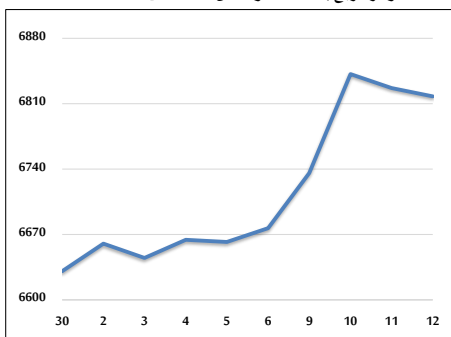

حجم التداول (دينار)

التغير (%)	التغير	2025	2024	
163.89%	7,755,314	12,487,268	4,731,954	يومي
127.10%	54,268,414	96,966,306	42,697,892	تراكمي (11/12-11/2)
84.79%	858,899,022	1,871,926,595	1,013,027,573	تراكمي (11/12-1/2)

عدد الأسهم المتداولة

التغير (%)	التغير	2025	2024	
69.67%	2,373,806	5,781,115	3,407,309	يومي
53.80%	17,609,299	50,341,979	32,732,680	تراكمي (11/12-11/2)
22.89%	171,866,746	922,792,455	750,925,709	تراكمي (11/12-1/2)

عدد العقود المنفذة

التغير (%)	التغير	2025	2024	
68.69%	1,481	3,637	2,156	يومي
72.40%	14,501	34,530	20,029	تراكمي (11/12-11/2)
33.57%	160,221	637,498	477,277	تراكمي (11/12-1/2)

بعض النسب المالية للبورصة (2025/11/12)

القطاع	القيمة السوقية إلى P/E	القيمة الدفترية	الأرباح الموزعة إلى القيمة السوقية (%)	معدل الدوران (%)
القطاع المالي	9.686	1.029	4.883	0.076
قطاع الخدمات	13.527	1.296	5.498	0.100
قطاع الصناعة	14.064	2.461	4.926	0.140
جميع القطاعات	11.177	1.425	5.136	0.089

المؤشر العام المرجح بالقيمة السوقية للأسهم الحرة ASEGI (1000=1999)

التغير	الأربعاء		الثلاثاء	11/11/2025	12/11/2025
	اليوم السابق	بداية العام			
المؤشر العام ASEGI	-0.11%	3421.2	3424.9		37.47%
القطاع المالي	-0.29%	3623.0	3633.4		36.67%
قطاع الخدمات	-0.01%	2010.1	2010.2		18.70%
قطاع الصناعة	0.14%	8394.1	8382.4		51.76%

المؤشر المرجح بالقيمة السوقية للأسهم الحرة ASE20 (2014=1000)

39.78%	-0.12%	1878.7	1880.9
--------	--------	--------	--------

مؤشر العائد الكلي ASETR (1074=2021)

50.51%	-0.12%	2470.7	2473.6
--------	--------	--------	--------

المؤشر المرجح بالقيمة السوقية (1000=1991)

التغير	الأربعاء		الثلاثاء	11/11/2025	12/11/2025
	اليوم السابق	بداية العام			
المؤشر العام	-0.13%	6817.8	6826.7		47.14%
قطاع البنوك	-0.35%	9370.2	9402.7		42.98%
قطاع التأمين	-0.79%	1739.1	1753.0		26.38%
قطاع الخدمات	0.06%	1026.3	1025.6		18.83%
قطاع الصناعة	0.05%	10776.5	10771.0		59.91%

مؤشرات الأسواق المرجحة بالقيمة السوقية للأسهم الحرة (1000=2012)

التغير	الأربعاء		الثلاثاء	11/11/2025	12/11/2025
	اليوم السابق	بداية العام			
السوق الأول	-0.11%	1935.6	1937.8		38.69%
السوق الثاني	0.39%	971.7	967.9		16.71%

القيمة السوقية (دينار)

45.07%	-0.14%	25,612,867,346	25,649,956,126
--------	--------	----------------	----------------