

خلاصة البيانات الاحصائية لبورصة عمان

الثلاثاء 2025/11/11

حجم التداول اليومي من 10/29 لغاية 2025/11/11

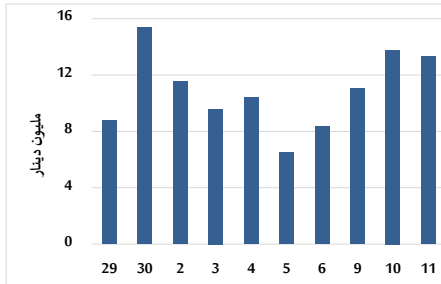

التوزيع القطاعي لحجم التداول ليوم الثلاثاء 2025/11/11

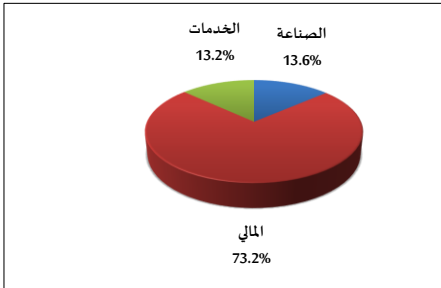

المؤشر العام المرجح بالقيمة السوقية للأسهم الحرة من 10/29 لغاية 2025/11/11

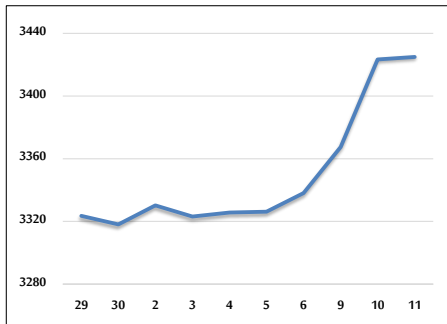

مؤشر ASE20 ومؤشر ASETR من 10/29 لغاية 2025/11/11

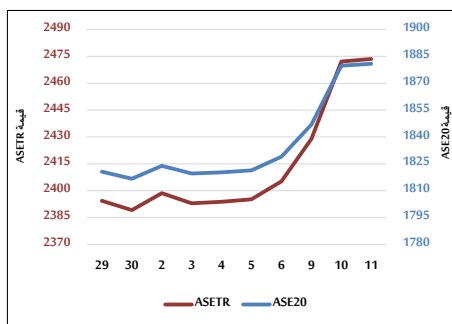

المؤشر المرجح بالقيمة السوقية من 10/29 لغاية 2025/11/11

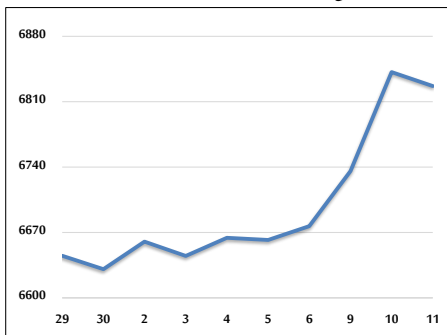

حجم التداول (دينار)

التغير (%)	التغير	2025	2024	
83.52%	6,052,953	13,300,391	7,247,438	يومي
122.51%	46,513,100	84,479,038	37,965,938	تراكمي (11/11-11/2)
84.41%	851,143,708	1,859,439,327	1,008,295,619	تراكمي (11/11-1/2)

عدد الأسهم المتداولة

التغير (%)	التغير	2025	2024	
14.46%	825,244	6,533,864	5,708,620	يومي
51.95%	15,235,493	44,560,864	29,325,371	تراكمي (11/11-11/2)
22.67%	169,492,940	917,011,340	747,518,400	تراكمي (11/11-1/2)

عدد العقود المنفذة

التغير (%)	التغير	2025	2024	
81.15%	2,019	4,507	2,488	يومي
72.85%	13,020	30,893	17,873	تراكمي (11/11-11/2)
33.41%	158,740	633,861	475,121	تراكمي (11/11-1/2)

بعض النسب المالية للبورصة (2025/11/11)

القطاع	القيمة السوقية إلى P/E	القيمة السوقية إلى القيمة الدفترية	الأرباح الموزعة إلى القيمة السوقية (%)	معدل الدوران (%)
القطاع المالي	9.720	1.032	4.865	0.110
قطاع الخدمات	13.525	1.296	5.499	0.053
قطاع الصناعة	14.056	2.460	4.928	0.119
جميع القطاعات	11.192	1.427	5.130	0.100

المؤشر العام المرجح بالقيمة السوقية للأسهم الحرة ASEGI (1999=1000)

التغير		الثلاثاء 11/11/2025	الاثنين 10/11/2025	
بداية العام	اليوم السابق			
37.62%	0.05%	3424.9	3423.3	المؤشر العام ASEGI
37.06%	0.04%	3633.4	3632.1	قطاع المالي
18.71%	0.21%	2010.2	2006.0	قطاع الخدمات
51.54%	-0.24%	8382.4	8402.1	قطاع الصناعة

المؤشر المرجح بالقيمة السوقية للأسهم الحرة ASE20 (1000=2014)

39.95%	0.06%	1880.9	1879.8	
--------	-------	--------	--------	--

مؤشر العائد الكلي ASETR (2021=1074)

50.69%	0.06%	2473.6	2472.2	
--------	-------	--------	--------	--

المؤشر المرجح بالقيمة السوقية (1991=1000)

التغير		الثلاثاء 11/11/2025	الاثنين 10/11/2025	
بداية العام	اليوم السابق			
47.33%	-0.22%	6826.7	6841.7	المؤشر العام
43.48%	-0.19%	9402.7	9421.0	قطاع البنوك
27.39%	-0.67%	1753.0	1764.8	قطاع التأمين
18.76%	-0.11%	1025.6	1026.7	قطاع الخدمات
59.83%	-0.28%	10771.0	10801.4	قطاع الصناعة

مؤشرات الأسواق المرجحة بالقيمة السوقية للأسهم الحرة (2012=1000)

التغير		الثلاثاء	الاثنين	
بداية العام	اليوم السابق	11/11/2025	10/11/2025	
38.85%	0.07%	1937.8	1936.5	لسوق الأول
16.26%	-0.18%	967.9	969.7	لسوق الثاني

القيمة السوقية (دينار)

45.28%	-0.21%	25,649,956,126	25,704,110,406	
--------	--------	----------------	----------------	--