

خلاصة البيانات الاحصائية لبورصة عمان

الأحد 2025/11/9

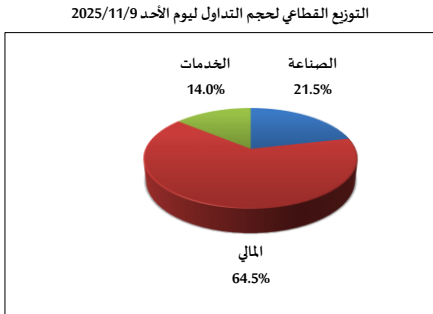

المؤشر العام المرجح بالقيمة السوقية للأسهم الحرة من 10/27 لغاية 2025/11/9

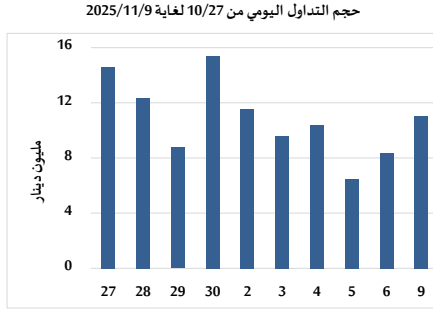
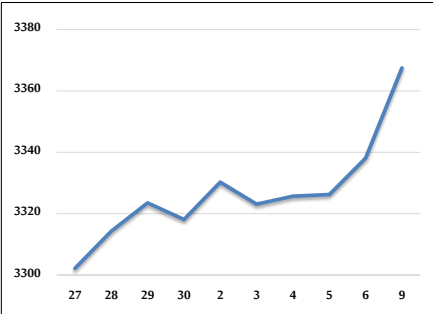

مؤشر ASE20 و ASETR من 10/27 لغاية 2025/11/9

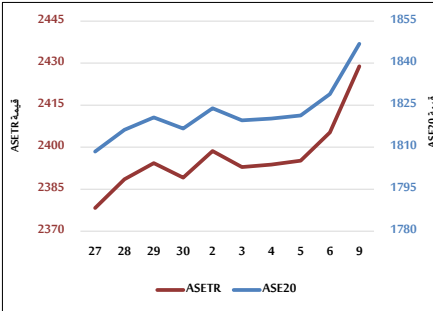

المؤشر العام المرجح بالقيمة السوقية من 10/27 لغاية 2025/11/9

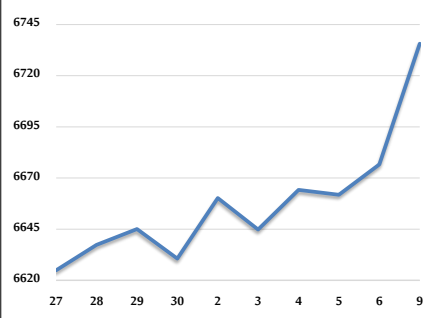

حجم التداول (دينار)

التغير (%)	التغير	2025	2024	
99.64%	5,503,016	11,025,772	5,522,756	يومي
111.37%	30,240,318	57,393,576	27,153,258	تراكمي (11/9-11/2)
83.70%	834,870,926	1,832,353,865	997,482,939	تراكمي (11/9-1/2)

عدد الأسهم المتداولة

التغير (%)	التغير	2025	2024	
115.58%	3,682,992	6,869,479	3,186,487	يومي
47.33%	9,818,985	30,565,374	20,746,389	تراكمي (11/9-11/2)
22.20%	164,076,432	903,015,850	738,939,418	تراكمي (11/9-1/2)

عدد العقود المنفذة

التغير (%)	التغير	2025	2024	
66.59%	1,712	4,283	2,571	يومي
63.28%	8,370	21,596	13,226	تراكمي (11/9-11/2)
32.75%	154,090	624,564	470,474	تراكمي (11/9-1/2)

بعض النسب المالية للبورصة (2025/11/9)

القطاع	القيمة السوقية إلى P/E العائد	القيمة السوقية إلى القيمة الدفترية	الأرباح الموزعة إلى القيمة السوقية (%)	معدل الدوران (%)
القطاع المالي	9.509	1.010	4.973	0.100
قطاع الخدمات	13.426	1.286	5.540	0.041
قطاع الصناعة	14.002	2.451	4.947	0.220
جميع القطاعات	11.042	1.408	5.199	0.106

المؤشر العام المرجح بالقيمة السوقية للأسهم الحرة ASEGI (1999=1000)

التغير	الأحد 09/11/2025	الخميس 06/11/2025	
اليوم السابق	بداية العام		
35.31%	0.88%	3367.5	3338.1
34.09%	1.42%	3554.8	3505.0
17.79%	-0.16%	1994.6	1997.9
50.90%	0.03%	8346.9	8344.4

المؤشر العام المرجح بالقيمة السوقية للأسهم الحرة ASE20 (2014=1000)

37.42%	0.98%	1846.9	1828.9
--------	-------	--------	--------

مؤشر العائد الكلي ASETR (2021=1074)

47.96%	0.98%	2428.9	2405.2
--------	-------	--------	--------

المؤشر العام المرجح بالقيمة السوقية (1991=1000)

التغير	الأحد 09/11/2025	الخميس 06/11/2025	
اليوم السابق	بداية العام		
45.37%	0.88%	6735.6	6676.7
40.02%	1.83%	9175.8	9010.5
29.37%	0.04%	1780.2	1779.6
18.15%	0.07%	1020.4	1019.7
59.15%	0.12%	10724.9	10711.9

مؤشرات الأسواق المرجحة بالقيمة السوقية للأسهم الحرة (2012=1000)

التغير	الأحد 09/11/2025	الخميس 06/11/2025	
اليوم السابق	بداية العام		
36.37%	0.91%	1903.3	1886.1
16.47%	0.60%	969.7	963.8

القيمة السوقية (دينار)

43.44%	0.81%	25,325,951,768	25,122,794,791
--------	-------	----------------	----------------