

خلاصة البيانات الاحصائية لبورصة عمان

الخميس 2025/11/6

حجم التداول اليومي من 10/26 لغاية 2025/11/6

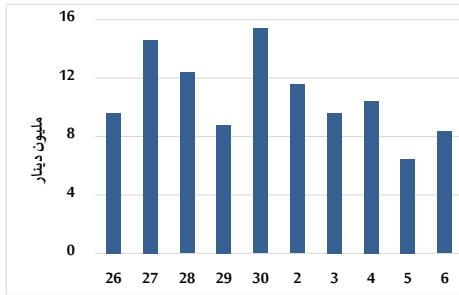

التوزيع القطاعي لحجم التداول ليوم الخميس 2025/11/6

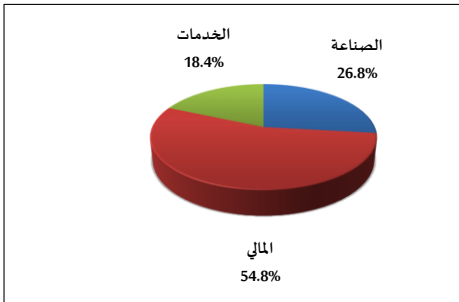

المؤشر العام المرجح بالقيمة السوقية للأسهم الحرة من 10/26 لغاية 2025/11/6

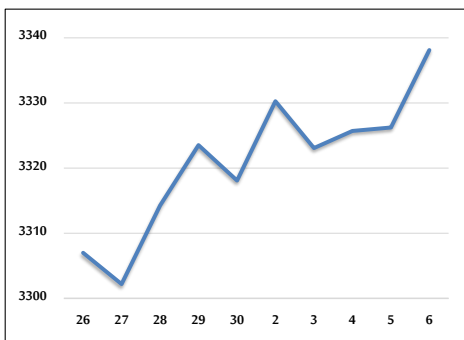

مؤشر ASE20 ومؤشر ASETR من 10/26 لغاية 2025/11/6

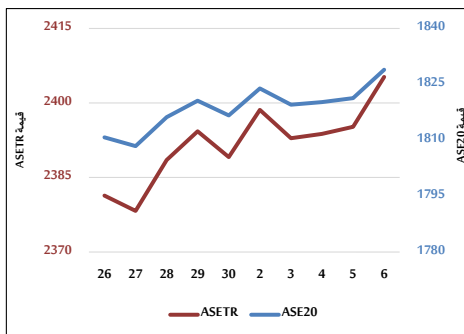

المؤشر العام المرجح بالقيمة السوقية من 10/26 لغاية 2025/11/6

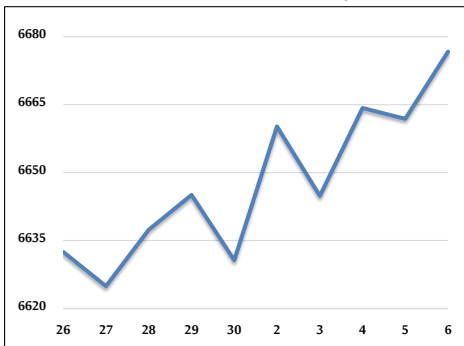

حجم التداول (دينار)

التغير (%)	التغير	2025	2024	
100.41%	4,178,061	8,339,140	4,161,079	يومي
114.36%	24,737,302	46,367,804	21,630,502	تراكمي (11/6-11/2)
83.61%	829,367,910	1,821,328,093	991,960,183	تراكمي (11/6-1/2)

عدد الأسهم المتداولة

التغير (%)	التغير	2025	2024	
78.84%	2,238,108	5,076,754	2,838,646	يومي
34.94%	6,135,993	23,695,895	17,559,902	تراكمي (11/6-11/2)
21.80%	160,393,440	896,146,371	735,752,931	تراكمي (11/6-1/2)

عدد العقود المنقذة

التغير (%)	التغير	2025	2024	
39.33%	979	3,468	2,489	يومي
62.49%	6,658	17,313	10,655	تراكمي (11/6-11/2)
32.57%	152,378	620,281	467,903	تراكمي (11/6-1/2)

بعض النسب المالية للبورصة (2025/11/6)

القطاع	القيمة السوقية إلى P/E العائد	القيمة السوقية إلى القيمة الدفترية	الأرباح الموزعة إلى القيمة السوقية (%)	معدل الدوران (%)
القطاع المالي	9.354	0.994	5.056	0.059
قطاع الخدمات	13.412	1.285	5.545	0.040
قطاع الصناعة	13.994	2.449	4.950	0.224
جميع القطاعات	10.946	1.395	5.245	0.078

المؤشر العام المرجح بالقيمة السوقية للأسهم الحرة ASEGI (1999=1000)

التغير	الخميس 06/11/2025	الأربعاء 05/11/2025	
بداية العام			
34.13%	3338.1	3326.2	المؤشر العام ASEGI
32.22%	3505.0	3483.0	القطاع المالي
17.99%	1997.9	1994.7	قطاع الخدمات
50.86%	8344.4	8362.8	قطاع الصناعة

المؤشر المرجح بالقيمة السوقية للأسهم الحرة ASE20 (2014=1000)

36.08%	0.42%	1828.9	1821.3	
--------	-------	--------	--------	--

مؤشر العائد الكلي ASETR (2021=1074)

46.52%	0.42%	2405.2	2395.2	
--------	-------	--------	--------	--

المؤشر المرجح بالقيمة السوقية (1991=1000)

التغير	الخميس 06/11/2025	الأربعاء 05/11/2025	
بداية العام			
44.09%	6676.7	6661.9	المؤشر العام
37.50%	9010.5	8927.2	قطاع البنوك
29.33%	1779.6	1778.2	قطاع التأمين
18.06%	1019.7	1020.1	قطاع الخدمات
58.95%	10711.9	10755.3	قطاع الصناعة

مؤشرات الأسواق المرجحة بالقيمة السوقية للأسهم الحرة (2012=1000)

التغير	الخميس 06/11/2025	الأربعاء 05/11/2025	
بداية العام			
35.14%	1886.1	1878.7	السوق الأول
15.77%	963.8	965.7	السوق الثاني

القيمة السوقية (دينار)

42.29%	0.23%	25,122,794,791	25,065,089,030	
--------	-------	----------------	----------------	--