

خلاصة البيانات الاحصائية لبورصة عمان

الأربعاء 2025/11/5

حجم التداول اليومي من 10/23 لغاية 2025/11/5

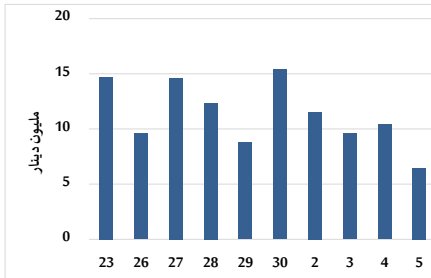

التوزيع القطاعي لحجم التداول ليوم الأربعاء 2025/11/5

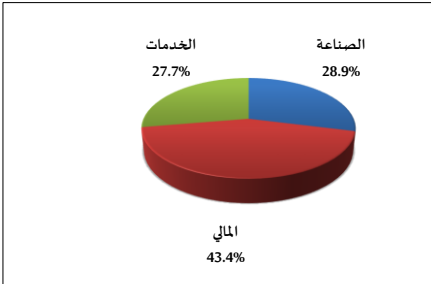

المؤشر العام المرجح بالقيمة السوقية لأسهم الحرة من 10/23 لغاية 2025/11/5

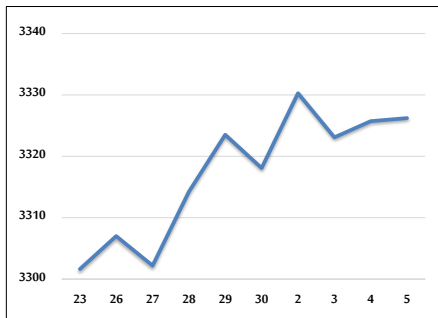

مؤشر ASE20 ومؤشر ASETR من 10/23 لغاية 2025/11/5

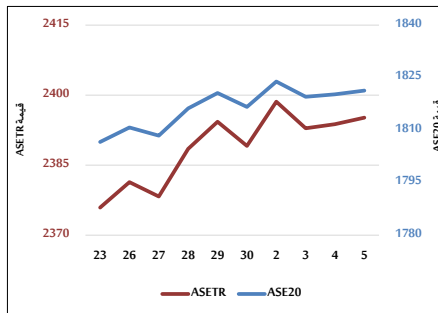

المؤشر العام المرجح بالقيمة السوقية من 10/23 لغاية 2025/11/5

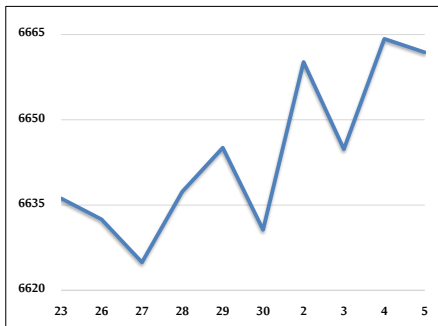

حجم التداول (دينار)

التغير (%)	التغير	2025	2024	
84.00%	2,958,325	6,480,109	3,521,784	يومي
117.69%	20,559,241	38,028,664	17,469,423	تراكمي (11/5-11/2)
83.54%	825,189,849	1,812,988,953	987,799,104	تراكمي (11/5-1/2)

عدد الأسهم المتداولة

التغير (%)	التغير	2025	2024	
31.81%	908,332	3,763,860	2,855,528	يومي
26.48%	3,897,885	18,619,141	14,721,256	تراكمي (11/5-11/2)
21.58%	158,155,332	891,069,617	732,914,285	تراكمي (11/5-1/2)

عدد العقود المنفذة

التغير (%)	التغير	2025	2024	
34.03%	703	2,769	2,066	يومي
69.54%	5,679	13,845	8,166	تراكمي (11/5-11/2)
32.53%	151,399	616,813	465,414	تراكمي (11/5-1/2)

بعض النسب المالية للبورصة (2025/11/5)

القطاع	القيمة السوقية إلى P/E العائد	القيمة السوقية إلى القيمة الدفترية	الأرباح الموزعة إلى القيمة السوقية (%)	معدل الدوران (%)
القطاع المالي	9.277	0.985	5.098	0.053
قطاع الخدمات	13.380	1.282	5.559	0.054
قطاع الصناعة	14.055	2.460	4.929	0.088
جميع القطاعات	10.921	1.392	5.257	0.058

المؤشر العام المرجح بالقيمة السوقية للأسهم الحرة ASEGI (1999=1000)

التغير	الأربعاء	الثلاثاء	
اليوم السابق	05/11/2025	04/11/2025	
33.65%	3326.2	3325.7	المؤشر العام ASEGI
31.39%	3483.0	3478.2	القطاع المالي
17.80%	1994.7	1993.4	قطاع الخدمات
51.19%	8362.8	8390.5	قطاع الصناعة

المؤشر المرجح بالقيمة السوقية للأسهم الحرة ASE20 (2014=1000)

35.51%	0.06%	1821.3	1820.2	
--------	-------	--------	--------	--

مؤشر العائد الكلي ASETR (2021=1074)

45.91%	0.06%	2395.2	2393.8	
--------	-------	--------	--------	--

المؤشر العام المرجح بالقيمة السوقية (1991=1000)

التغير	الأربعاء	الثلاثاء	
اليوم السابق	05/11/2025	04/11/2025	
43.77%	6661.9	6664.3	المؤشر العام
36.23%	8927.2	8897.3	قطاع البنوك
29.22%	1778.2	1759.7	قطاع التأمين
18.11%	1020.1	1015.7	قطاع الخدمات
59.60%	10755.3	10809.5	قطاع الصناعة

مؤشرات الأسواق المرجحة بالقيمة السوقية للأسهم الحرة (2012=1000)

التغير	الأربعاء	الثلاثاء	
اليوم السابق	05/11/2025	04/11/2025	
34.61%	1878.7	1877.7	السوق الأول
15.99%	965.7	967.4	السوق الثاني

القيمة السوقية (دينار)

41.96%	-0.02%	25,065,089,030	25,070,198,554	
--------	--------	----------------	----------------	--