

## خلاصة البيانات الاحصائية لبورصة عمان

الأحد 2025/11/30

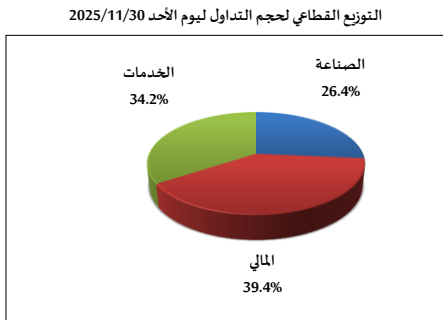

المؤشر العام المرجح بالقيمة السوقية للأسهم الحرة من 11/17 لغاية 2025/11/30

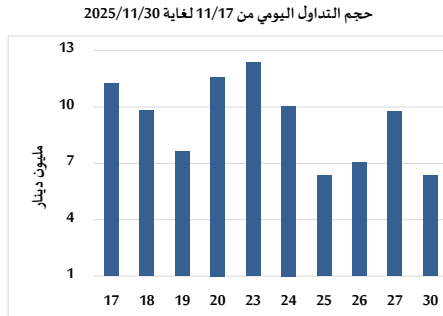
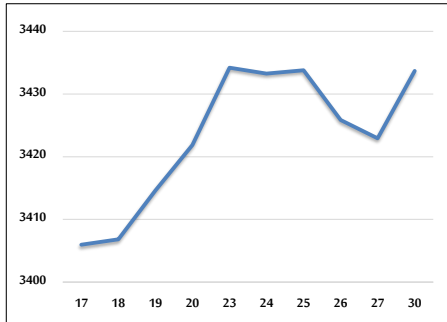

مؤشر ASE20 ومؤشر ASETR من 11/17 لغاية 2025/11/30

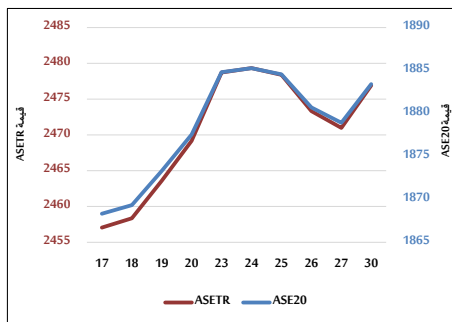

المؤشر المرجح بالقيمة السوقية من 11/17 لغاية 2025/11/30

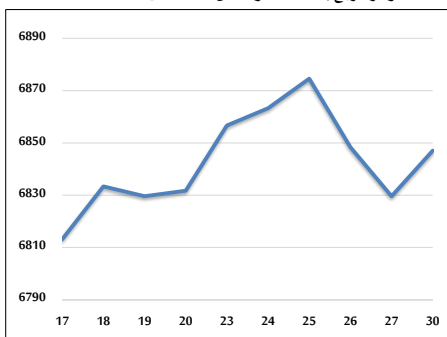

حجم التداول (دينار)

التغير (%)	التغير	2025	2024	
20.08%	1,063,153	6,356,965	5,293,812	يومي
111.59%	107,129,715	203,130,503	96,000,788	تراكمي (11/30-11/2)
85.50%	911,760,323	1,978,090,792	1,066,330,469	تراكمي (11/30-1/2)

عدد الأسهم المتداولة

التغير (%)	التغير	2025	2024	
-28.81%	-1,107,415	2,736,885	3,844,300	يومي
22.84%	18,475,110	99,379,429	80,904,319	تراكمي (11/30-11/2)
21.62%	172,732,557	971,829,905	799,097,348	تراكمي (11/30-1/2)

عدد العقود المنفذة

التغير (%)	التغير	2025	2024	
12.89%	295	2,583	2,288	يومي
62.87%	28,154	72,938	44,784	تراكمي (11/30-11/2)
34.63%	173,874	675,906	502,032	تراكمي (11/30-1/2)

بعض النسب المالية للبورصة (2025/11/30)

القطاع	القيمة السوقية إلى P/E	القيمة الدفترية	الأرباح الموزعة إلى القيمة السوقية (%)	معدل الدوران (%)
القطاع المالي	9.561	1.016	4.946	0.027
قطاع الخدمات	13.691	1.312	5.432	0.053
قطاع الصناعة	14.378	2.516	4.818	0.105
جميع القطاعات	11.225	1.431	5.115	0.042

المؤشر العام المرجح بالقيمة السوقية للأسهم الحرة (ASEGI) (1000=1999)

التغير	الأحد	الخميس	
بداية العام	30/11/2025	27/11/2025	اليوم السابق
37.97%	3433.7	3422.9	0.31%
35.76%	3599.1	3590.2	0.25%
21.05%	2049.7	2038.8	0.54%
54.64%	8553.5	8537.3	0.19%

المؤشر المرجح بالقيمة السوقية للأسهم الحرة ASE20 (2014=1000)

40.14%	0.24%	1883.4	1878.9
--------	-------	--------	--------

مؤشر العائد الكلي ASETR (1074=2021)

50.89%	0.24%	2476.9	2471.0
--------	-------	--------	--------

المؤشر المرجح بالقيمة السوقية (1000=1991)

التغير	الأحد	الخميس	
بداية العام	30/11/2025	27/11/2025	اليوم السابق
47.77%	6847.1	6829.6	0.26%
41.00%	9240.2	9205.8	0.37%
27.87%	1759.5	1764.9	-0.30%
19.38%	1031.0	1025.1	0.58%
63.61%	11026.0	11016.2	0.09%

مؤشرات الأسواق المرجحة بالقيمة السوقية للأسهم الحرة (1000=2012)

التغير	الأحد	الخميس	
بداية العام	30/11/2025	27/11/2025	اليوم السابق
39.16%	1942.2	1936.5	0.29%
16.92%	973.4	968.4	0.52%

القيمة السوقية (دينار)

45.70%	0.24%	25,724,015,964	25,661,374,566
--------	-------	----------------	----------------