

## خلاصة البيانات الاحصائية لبورصة عمان

الخميس 2025/11/27

حجم التداول اليومي من 11/16 لغاية 2025/11/27

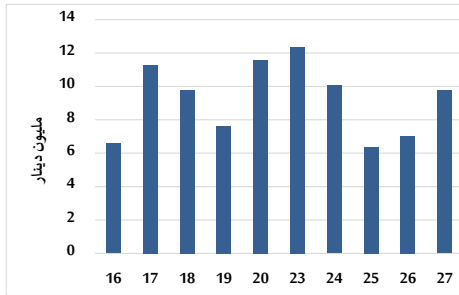

التوزيع القطاعي لحجم التداول ليوم الخميس 2025/11/27

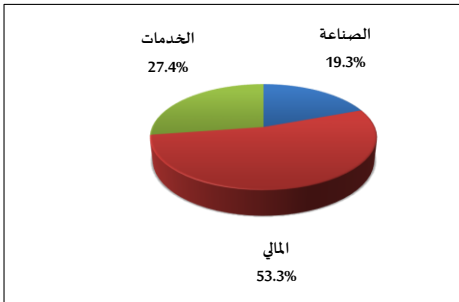

المؤشر العام المرجح بالقيمة السوقية للأسهم الحرة من 11/16 لغاية 2025/11/27

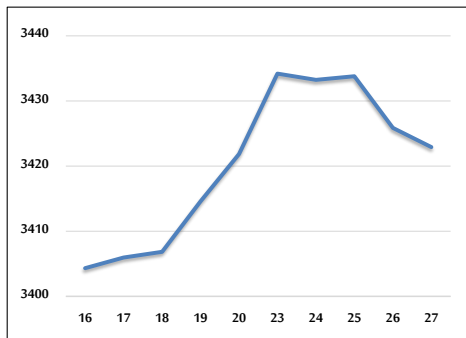

مؤشر ASE20 ومؤشر ASETR من 11/16 لغاية 2025/11/27

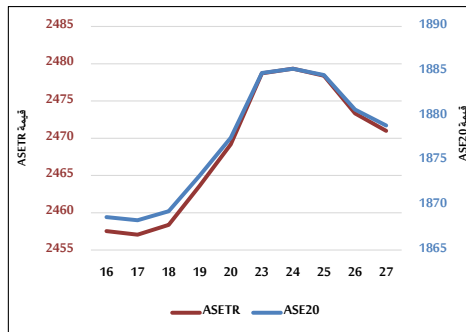

المؤشر المرجح بالقيمة السوقية من 11/16 لغاية 2025/11/27

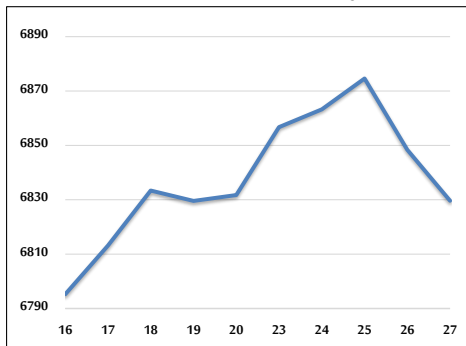

حجم التداول (دينار)

التغير (%)	التغير	2025	2024	
-	-	9,749,050	-	يومي
116.93%	106,066,562	196,773,538	90,706,976	تراكمي (11/27-11/2)
85.83%	910,697,170	1,971,733,827	1,061,036,657	تراكمي (11/27-1/2)

عدد الأسهم المتداولة

التغير (%)	التغير	2025	2024	
-	-	3,181,371	-	يومي
25.41%	19,582,525	96,642,544	77,060,019	تراكمي (11/27-11/2)
21.86%	173,839,972	969,093,020	795,253,048	تراكمي (11/27-1/2)

عدد العقود المنفذة

التغير (%)	التغير	2025	2024	
-	-	2,688	-	يومي
65.56%	27,859	70,355	42,496	تراكمي (11/27-11/2)
34.73%	173,579	673,323	499,744	تراكمي (11/27-1/2)

بعض النسب المالية للبورصة (2025/11/27)

القطاع	القيمة السوقية إلى P/E العائد	القيمة السوقية إلى القيمة الدفترية	الأرباح الموزعة إلى القيمة السوقية (%)	معدل الدوران (%)
القطاع المالي	9.528	1.012	4.963	0.039
قطاع الخدمات	13.610	1.304	5.465	0.067
قطاع الصناعة	14.372	2.515	4.820	0.074
جميع القطاعات	11.197	1.427	5.128	0.049

المؤشر العام المرجح بالقيمة السوقية للأسهم الحرة ASEGI (1999=1000)

التغير	الخميس 27/11/2025	الأربعاء 26/11/2025	
بداية العام			
37.54%	3422.9	3425.9	المؤشر العام ASEGI
35.43%	3590.2	3594.6	القطاع المالي
20.40%	2038.8	2040.8	قطاع الخدمات
54.34%	8537.3	8548.5	قطاع الصناعة

المؤشر المرجح بالقيمة السوقية للأسهم الحرة ASE20 (2014=1000)

39.80%	-0.10%	1878.9	1880.7	
--------	--------	--------	--------	--

مؤشر العائد الكلي ASETR (2021=1074)

50.53%	-0.10%	2471.0	2473.3	
--------	--------	--------	--------	--

المؤشر المرجح بالقيمة السوقية (1991=1000)

التغير	الخميس 27/11/2025	الأربعاء 26/11/2025	
بداية العام			
47.39%	6829.6	6848.4	المؤشر العام
40.48%	9205.8	9248.9	قطاع البنوك
28.26%	1764.9	1751.8	قطاع التأمين
18.69%	1025.1	1024.7	قطاع الخدمات
63.47%	11016.2	11035.8	قطاع الصناعة

مؤشرات الأسواق المرجحة بالقيمة السوقية للأسهم الحرة (2012=1000)

التغير	الخميس 27/11/2025	الأربعاء 26/11/2025	
بداية العام			
38.76%	1936.5	1937.7	السوق الأول
16.31%	968.4	971.0	السوق الثاني

القيمة السوقية (دينار)

45.34%	-0.27%	25,661,374,566	25,731,781,164	
--------	--------	----------------	----------------	--