

## خلاصة البيانات الاحصائية لبورصة عمان

الثلاثاء 2025/11/25

حجم التداول اليومي من 11/12 لغاية 2025/11/25

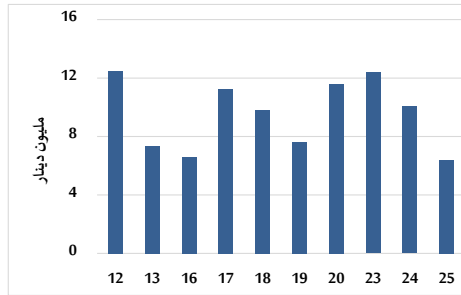

التوزيع القطاعي لحجم التداول ليوم الثلاثاء 2025/11/25

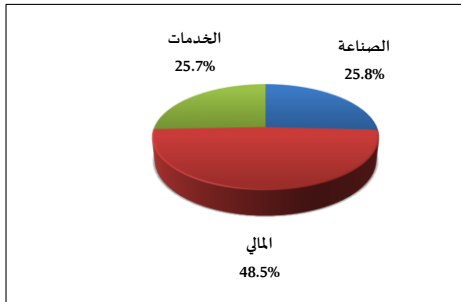

المؤشر العام المرجح بالقيمة السوقية للأسهم الحرة من 11/12 لغاية 2025/11/25

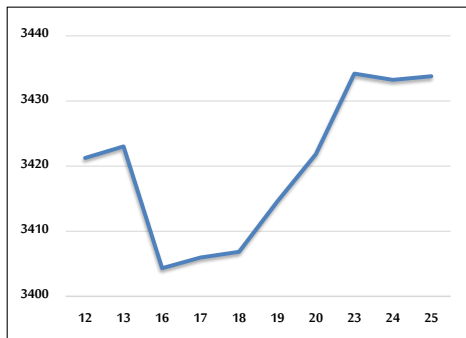

مؤشر ASE20 ومؤشر ASETR من 11/12 لغاية 2025/11/25

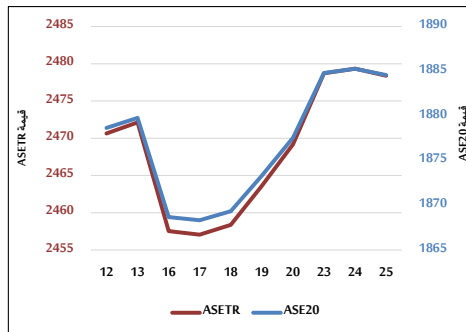

المؤشر المرجح بالقيمة السوقية من 11/12 لغاية 2025/11/25

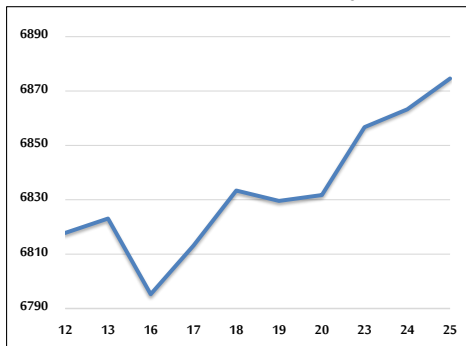

حجم التداول (دينار)

التغير (%)	التغير	2025	2024	
12.21%	693,783	6,373,615	5,679,832	يومي
111.51%	94,890,985	179,988,768	85,097,783	تراكمي (11/25-11/2)
85.23%	899,521,593	1,954,949,057	1,055,427,464	تراكمي (11/25-1/2)

عدد الأسهم المتداولة

التغير (%)	التغير	2025	2024	
-40.58%	-1,949,457	2,854,246	4,803,703	يومي
23.38%	17,110,516	90,289,890	73,179,374	تراكمي (11/25-11/2)
21.65%	171,367,963	962,740,366	791,372,403	تراكمي (11/25-1/2)

عدد العقود المنقذة

التغير (%)	التغير	2025	2024	
14.17%	328	2,643	2,315	يومي
61.16%	24,744	65,205	40,461	تراكمي (11/25-11/2)
34.25%	170,464	668,173	497,709	تراكمي (11/25-1/2)

بعض النسب المالية للبورصة (2025/11/25)

القطاع	القيمة السوقية إلى P/E العائد	القيمة السوقية إلى القيمة الدفترية	الأرباح الموزعة إلى القيمة السوقية (%)	معدل الدوران (%)
القطاع المالي	9.616	1.021	4.918	0.037
قطاع الخدمات	13.665	1.309	5.443	0.044
قطاع الصناعة	14.427	2.525	4.801	0.077
جميع القطاعات	11.270	1.437	5.094	0.044

المؤشر العام المرجح بالقيمة السوقية للأسهم الحرة ASEGI (1999=1000)

التغير	التأثير	الإثنين 24/11/2025	الثلاثاء 25/11/2025	بداية العام
37.97%	0.02%	3433.8	3433.8	المؤشر العام ASEGI
35.78%	0.11%	3599.5	3595.6	القطاع المالي
21.01%	-0.27%	2049.1	2054.7	قطاع الخدمات
54.90%	0.01%	8568.1	8567.5	قطاع الصناعة

المؤشر المرجح بالقيمة السوقية للأسهم الحرة ASE20 (2014=1000)

40.22%	-0.04%	1884.6	1885.3	
--------	--------	--------	--------	--

مؤشر العائد الكلي ASETR (2021=1074)

50.98%	-0.04%	2478.4	2479.3	
--------	--------	--------	--------	--

المؤشر المرجح بالقيمة السوقية (1991=1000)

التغير	التأثير	الإثنين 24/11/2025	الثلاثاء 25/11/2025	بداية العام
48.37%	0.16%	6874.6	6863.3	المؤشر العام
41.82%	0.60%	9293.7	9238.4	قطاع البنوك
28.40%	0.53%	1766.9	1757.5	قطاع التأمين
18.98%	0.30%	1027.6	1024.5	قطاع الخدمات
64.20%	-0.29%	11065.8	11098.1	قطاع الصناعة

مؤشرات الأسواق المرجحة بالقيمة السوقية للأسهم الحرة (2012=1000)

التغير	التأثير	الإثنين 24/11/2025	الثلاثاء 25/11/2025	بداية العام
39.12%	-0.01%	1941.6	1941.8	السوق الأول
16.86%	0.45%	972.9	968.5	السوق الثاني

القيمة السوقية (دينار)

46.26%	0.16%	25,823,612,552	25,783,006,830	
--------	-------	----------------	----------------	--