

خلاصة البيانات الاحصائية لبورصة عمان

الاثنين 2025/11/24

حجم التداول اليومي من 11/11 لغاية 2025/11/24

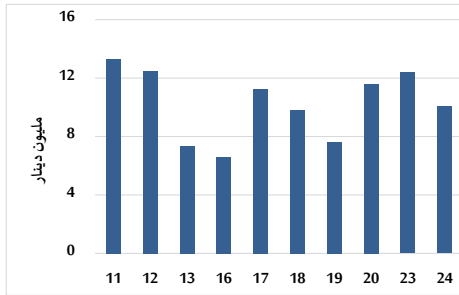

التوزيع القطاعي لحجم التداول ليوم الاثنين 2025/11/24

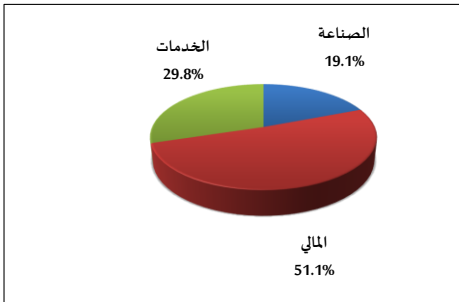

المؤشر العام المرجح بالقيمة السوقية للأسهم الحرة من 11/11 لغاية 2025/11/24

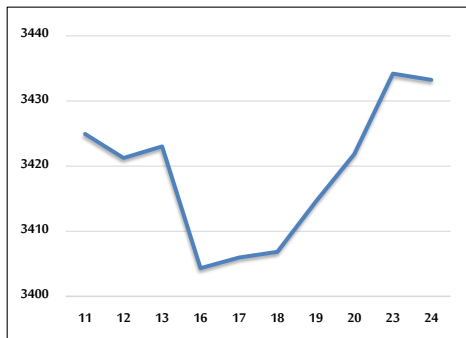

مؤشر ASE20 ومؤشر ASETR من 11/11 لغاية 2025/11/24

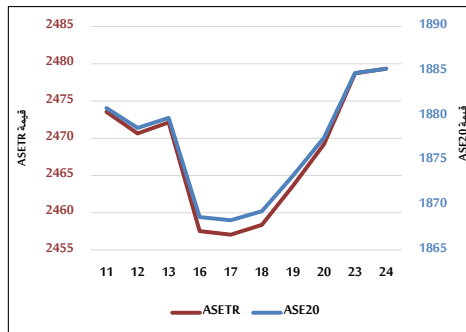

المؤشر المرجح بالقيمة السوقية من 11/11 لغاية 2025/11/24

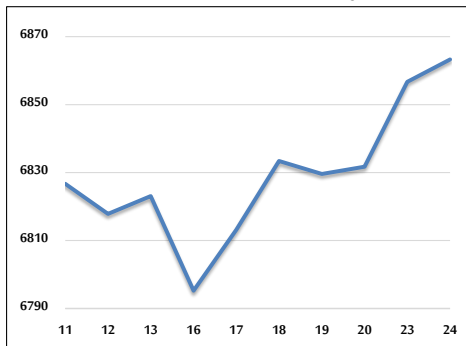

حجم التداول (دينار)

التغير (%)	التغير	2025	2024	
196.48%	6,662,252	10,053,131	3,390,879	يومي
118.61%	94,197,202	173,615,153	79,417,951	تراكمي (11/24-11/2)
85.62%	898,827,810	1,948,575,442	1,049,747,632	تراكمي (11/24-1/2)

عدد الأسهم المتداولة

التغير (%)	التغير	2025	2024	
42.58%	1,365,006	4,571,110	3,206,104	يومي
27.88%	19,059,973	87,435,644	68,375,671	تراكمي (11/24-11/2)
22.03%	173,317,420	959,886,120	786,568,700	تراكمي (11/24-1/2)

عدد العقود المنفذة

التغير (%)	التغير	2025	2024	
84.54%	1,668	3,641	1,973	يومي
64.01%	24,416	62,562	38,146	تراكمي (11/24-11/2)
34.34%	170,136	665,530	495,394	تراكمي (11/24-1/2)

بعض النسب المالية للبورصة (2025/11/24)

القطاع	القيمة السوقية إلى P/E	القيمة الدفترية	الأرباح الموزعة إلى القيمة السوقية (%)	معدل الدوران (%)
القطاع المالي	9.563	1.016	4.945	0.072
قطاع الخدمات	13.671	1.310	5.440	0.067
قطاع الصناعة	14.461	2.531	4.790	0.066
جميع القطاعات	11.252	1.434	5.102	0.070

المؤشر العام المرجح بالقيمة السوقية للأسهم الحرة ASEGI (1999=1000)

التغير	الإثنين	الأحد	
بداية العام	24/11/2025	23/11/2025	
37.95%	3433.3	3434.2	المؤشر العام ASEGI
35.63%	3595.6	3603.4	القطاع المالي
21.34%	2054.7	2048.3	قطاع الخدمات
54.89%	8567.5	8559.8	قطاع الصناعة

المؤشر المرجح بالقيمة السوقية للأسهم الحرة ASE20 (2014=1000)

40.27%	0.02%	1885.3	1884.8	
--------	-------	--------	--------	--

مؤشر العائد الكلي ASETR (2021=1074)

51.04%	0.03%	2479.3	2478.7	
--------	-------	--------	--------	--

المؤشر المرجح بالقيمة السوقية (1991=1000)

التغير	الإثنين	الأحد	
بداية العام	24/11/2025	23/11/2025	
48.12%	6863.3	6856.7	المؤشر العام
40.97%	9238.4	9251.7	قطاع البنوك
27.72%	1757.5	1753.5	قطاع التأمين
18.63%	1024.5	1027.9	قطاع الخدمات
64.68%	11098.1	11052.5	قطاع الصناعة

مؤشرات الأسواق المرجحة بالقيمة السوقية للأسهم الحرة (2012=1000)

التغير	الإثنين	الأحد	
بداية العام	24/11/2025	23/11/2025	
39.13%	1941.8	1941.9	السوق الأول
16.33%	968.5	977.9	السوق الثاني

القيمة السوقية (دينار)

46.03%	0.09%	25,783,006,830	25,760,309,085	
--------	-------	----------------	----------------	--