

خلاصة البيانات الاحصائية لبورصة عمان

الخميس 2025/11/20

حجم التداول اليومي من 11/9 لغاية 2025/11/20

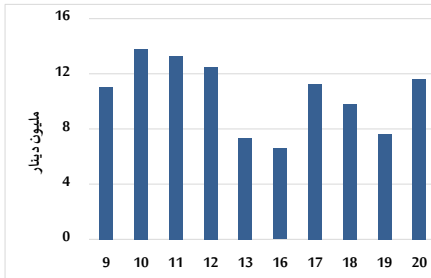

التوزيع القطاعي لحجم التداول ليوم الخميس 2025/11/20

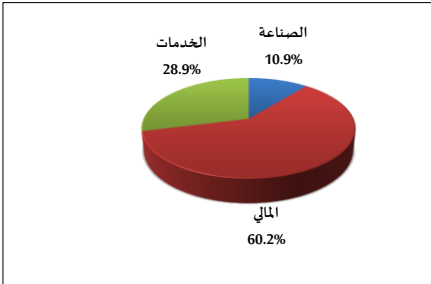

المؤشر العام المرجح بالقيمة السوقية للأسهم الحرة من 11/9 لغاية 2025/11/20

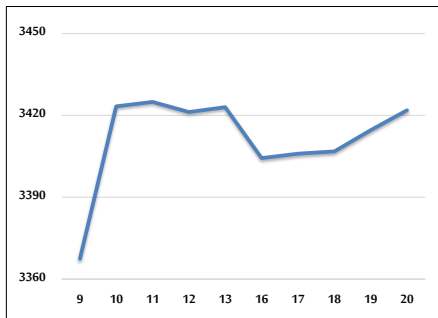

مؤشر ASE20 ومؤشر ASETR من 11/9 لغاية 2025/11/20

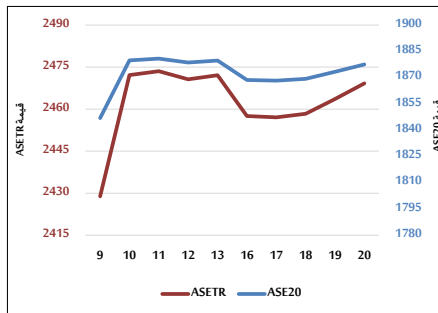

المؤشر المرجح بالقيمة السوقية من 11/9 لغاية 2025/11/20

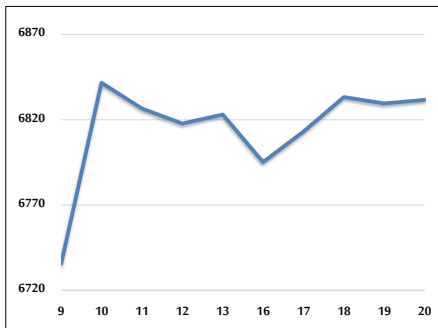

حجم التداول (دينار)

التغير (%)	التغير	2025	2024	
112.24%	6,135,284	11,601,403	5,466,119	يومي
109.63%	79,067,267	151,188,755	72,121,488	تراكمي (11/20-11/2)
84.77%	883,697,875	1,926,149,044	1,042,451,169	تراكمي (11/20-1/2)

عدد الأسهم المتداولة

التغير (%)	التغير	2025	2024	
10.13%	507,297	5,512,728	5,005,431	يومي
27.77%	16,875,827	77,649,643	60,773,816	تراكمي (11/20-11/2)
21.97%	171,133,274	950,100,119	778,966,845	تراكمي (11/20-1/2)

عدد العقود المنفذة

التغير (%)	التغير	2025	2024	
43.01%	1,043	3,468	2,425	يومي
60.94%	20,711	54,697	33,986	تراكمي (11/20-11/2)
33.88%	166,431	657,665	491,234	تراكمي (11/20-1/2)

بعض النسب المالية للبورصة (2025/11/20)

القطاع	القيمة السوقية إلى P/E العائد	القيمة السوقية إلى القيمة الدفترية	الأرباح الموزعة إلى القيمة السوقية (%)	معدل الدوران (%)
القطاع المالي	9.615	1.021	4.919	0.078
قطاع الخدمات	13.612	1.304	5.464	0.113
قطاع الصناعة	14.228	2.490	4.869	0.078
جميع القطاعات	11.200	1.428	5.126	0.085

المؤشر العام المرجح بالقيمة السوقية للأسهم الحرة ASEGI (1999=1000)

	الأربعاء 19/11/2025	الخميس 20/11/2025	التغير	
			اليوم السابق	بداية العام
المؤشر العام ASEGI	3414.6	3421.9	0.21%	37.49%
القطاع المالي	3601.2	3602.6	0.04%	35.90%
قطاع الخدمات	2012.3	2031.7	0.97%	19.98%
قطاع الصناعة	8479.7	8473.1	-0.08%	53.18%

المؤشر المرجح بالقيمة السوقية للأسهم الحرة ASE20 (2014=1000)

39.70%	0.23%	1877.6	1873.3
--------	-------	--------	--------

مؤشر العائد الكلي ASETR (2021=1074)

50.42%	0.23%	2469.2	2463.6
--------	-------	--------	--------

المؤشر المرجح بالقيمة السوقية (1991=1000)

	الأربعاء 19/11/2025	الخميس 20/11/2025	التغير	
			اليوم السابق	بداية العام
المؤشر العام	6829.6	6831.7	0.03%	47.44%
قطاع البنوك	9291.5	9290.8	-0.01%	41.77%
قطاع التأمين	1738.4	1746.2	0.45%	26.90%
قطاع الخدمات	1028.4	1032.6	0.41%	19.57%
قطاع الصناعة	10911.0	10907.8	-0.03%	61.86%

مؤشرات الأسواق المرجحة بالقيمة السوقية للأسهم الحرة (2012=1000)

	الأربعاء 19/11/2025	الخميس 20/11/2025	التغير	
			اليوم السابق	بداية العام
السوق الأول	1930.2	1934.5	0.22%	38.61%
السوق الثاني	982.0	983.6	0.16%	18.14%

القيمة السوقية (دينار)

45.35%	0.04%	25,663,581,567	25,652,651,309
--------	-------	----------------	----------------