

## خلاصة البيانات الاحصائية لبورصة عمان

الأربعاء 2025/11/19

حجم التداول اليومي من 11/6 لغاية 2025/11/19

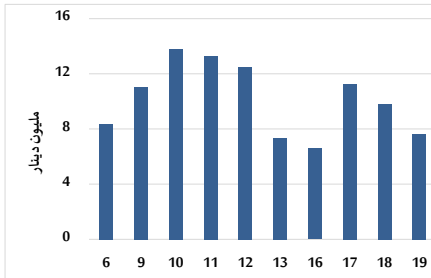

التوزيع القطاعي لحجم التداول ليوم الأربعاء 2025/11/19

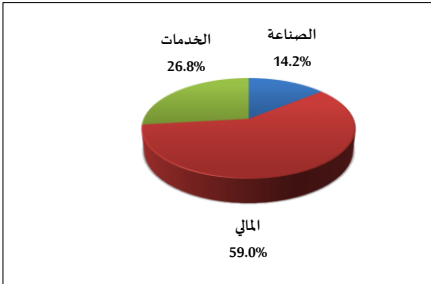

المؤشر العام المرجح بالقيمة السوقية للأسهم الحرة من 11/6 لغاية 2025/11/19

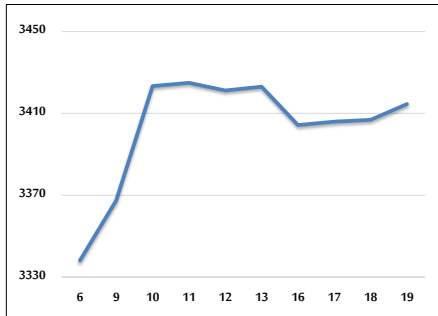

مؤشر ASE20 ومؤشر ASETR من 11/6 لغاية 2025/11/19

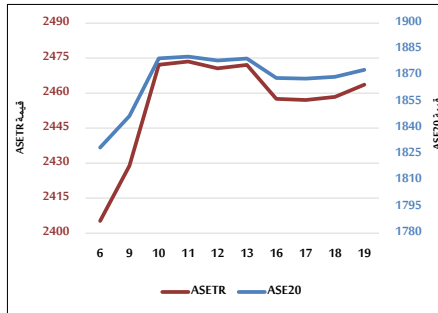

المؤشر المرجح بالقيمة السوقية من 11/6 لغاية 2025/11/19

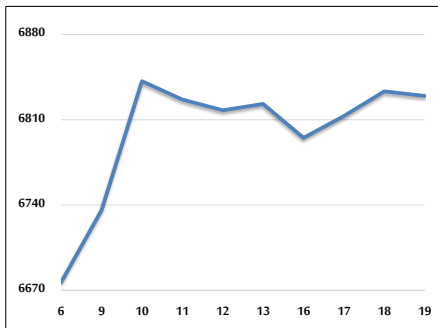

حجم التداول (دينار)

التغير (%)	التغير	2025	2024	
58.11%	2,798,176	7,613,474	4,815,298	يومي
109.42%	72,931,983	139,587,352	66,655,369	تراكمي (11/19-11/2)
84.63%	877,562,591	1,914,547,641	1,036,985,050	تراكمي (11/19-1/2)

عدد الأسهم المتداولة

التغير (%)	التغير	2025	2024	
-27.34%	-1,645,414	4,371,925	6,017,339	يومي
29.35%	16,368,530	72,136,915	55,768,385	تراكمي (11/19-11/2)
22.05%	170,625,977	944,587,391	773,961,414	تراكمي (11/19-1/2)

عدد العقود المنفذة

التغير (%)	التغير	2025	2024	
23.63%	606	3,171	2,565	يومي
62.32%	19,668	51,229	31,561	تراكمي (11/19-11/2)
33.83%	165,388	654,197	488,809	تراكمي (11/19-1/2)

بعض النسب المالية للبورصة (2025/11/19)

القطاع	القيمة السوقية إلى P/E العائد	القيمة السوقية إلى القيمة الدفترية	الأرباح الموزعة إلى القيمة السوقية (%)	معدل الدوران (%)
القطاع المالي	9.614	1.021	4.919	0.063
قطاع الخدمات	13.532	1.296	5.496	0.077
قطاع الصناعة	14.237	2.492	4.866	0.075
جميع القطاعات	11.196	1.427	5.128	0.067

المؤشر العام المرجح بالقيمة السوقية للأسهم الحرة ASEGI (1999=1000)

التغير	الأربعاء 19/11/2025	الثلاثاء 18/11/2025	
المؤشر العام ASEGI	3414.6	3406.8	37.20%
القطاع المالي	3601.2	3592.7	35.84%
قطاع الخدمات	2012.3	2008.3	18.84%
قطاع الصناعة	8479.7	8461.4	53.30%

المؤشر المرجح بالقيمة السوقية للأسهم الحرة ASE20 (2014=1000)

39.38%	0.21%	1873.3	1869.3
--------	-------	--------	--------

مؤشر العائد الكلي ASETR (2021=1074)

50.08%	0.21%	2463.6	2458.4
--------	-------	--------	--------

المؤشر المرجح بالقيمة السوقية (1991=1000)

التغير	الأربعاء 19/11/2025	الثلاثاء 18/11/2025	
المؤشر العام	6829.6	6833.4	47.39%
قطاع البنوك	9291.5	9321.2	41.78%
قطاع التأمين	1738.4	1740.3	26.33%
قطاع الخدمات	1028.4	1027.7	19.07%
قطاع الصناعة	10911.0	10890.2	61.91%

مؤشرات الأسواق المرجحة بالقيمة السوقية للأسهم الحرة (2012=1000)

التغير	الأربعاء 19/11/2025	الثلاثاء 18/11/2025	
السوق الأول	1930.2	1926.1	38.30%
السوق الثاني	982.0	978.6	17.95%

القيمة السوقية (دينار)

45.29%	-0.05%	25,652,651,309	25,665,262,488
--------	--------	----------------	----------------