

## خلاصة البيانات الاحصائية لبورصة عمان

الثلاثاء 2025/11/4

حجم التداول اليومي من 10/22 لغاية 2025/11/4

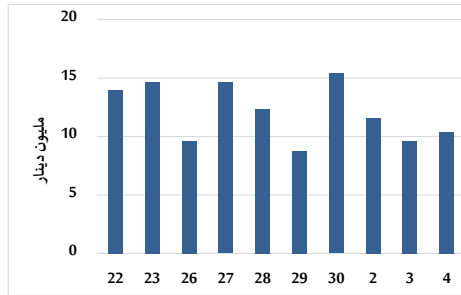

التوزيع القطاعي لحجم التداول ليوم الثلاثاء 2025/11/4

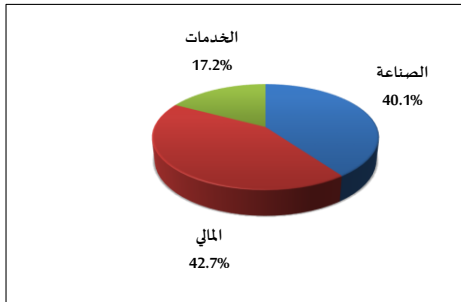

المؤشر العام المرجح بالقيمة السوقية للأسهم الحرة من 10/22 لغاية 2025/11/4

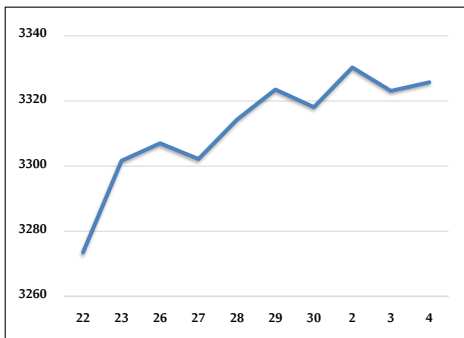

مؤشر ASE20 ومؤشر ASETR من 10/22 لغاية 2025/11/4

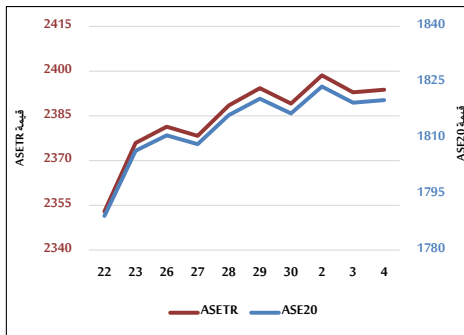

المؤشر المرجح بالقيمة السوقية من 10/22 لغاية 2025/11/4

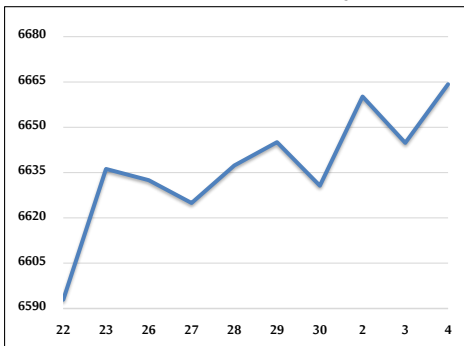

حجم التداول (دينار)

التغير (%)	التغير	2025	2024	
127.81%	5,838,874	10,407,246	4,568,372	يومي
126.19%	17,600,916	31,548,555	13,947,639	تراكمي (11/4-11/2)
83.54%	822,231,524	1,806,508,844	984,277,320	تراكمي (11/4-1/2)

عدد الأسهم المتداولة

التغير (%)	التغير	2025	2024	
30.77%	1,074,868	4,568,204	3,493,336	يومي
25.19%	2,989,553	14,855,281	11,865,728	تراكمي (11/4-11/2)
21.54%	157,247,000	887,305,757	730,058,757	تراكمي (11/4-1/2)

عدد العقود المنقذة

التغير (%)	التغير	2025	2024	
59.19%	1,259	3,386	2,127	يومي
81.57%	4,976	11,076	6,100	تراكمي (11/4-11/2)
32.52%	150,696	614,044	463,348	تراكمي (11/4-1/2)

بعض النسب المالية للبورصة (2025/11/4)

القطاع	القيمة السوقية إلى P/E العائد	القيمة السوقية إلى القيمة الدفترية	الأرباح الموزعة إلى القيمة السوقية (%)	معدل الدوران (%)
القطاع المالي	9.243	0.982	5.116	0.067
قطاع الخدمات	13.366	1.281	5.564	0.056
قطاع الصناعة	14.123	2.472	4.905	0.107
جميع القطاعات	10.925	1.393	5.255	0.070

المؤشر العام المرجح بالقيمة السوقية للأسهم الحرة ASEGI (1999=1000)

التغير	التاريخ	04/11/2025	03/11/2025	
بداية العام	33.63%	3325.7	3323.1	المؤشر العام ASEGI
اليوم السابق	0.08%	3478.2	3481.5	القطاع المالي
	31.20%	1993.4	1986.9	قطاع الخدمات
	0.33%	8390.5	8327.9	قطاع الصناعة
	17.72%			
	51.69%			
	0.75%			

المؤشر المرجح بالقيمة السوقية للأسهم الحرة ASE20 (2014=1000)

35.43%	0.04%	1820.2	1819.6	
--------	-------	--------	--------	--

مؤشر العائد الكلي ASETR (2021=1074)

45.83%	0.04%	2393.8	2392.9	
--------	-------	--------	--------	--

المؤشر المرجح بالقيمة السوقية (1991=1000)

التغير	التاريخ	04/11/2025	03/11/2025	
بداية العام	43.83%	6664.3	6644.9	المؤشر العام
اليوم السابق	0.29%	8897.3	8916.4	قطاع البنوك
	35.77%	1759.7	1751.1	قطاع التأمين
	27.88%	1015.7	1017.5	قطاع الخدمات
	17.61%	10809.5	10713.1	قطاع الصناعة
	60.40%			
	0.90%			

مؤشرات الأسواق المرجحة بالقيمة السوقية للأسهم الحرة (2012=1000)

التغير	التاريخ	04/11/2025	03/11/2025	
بداية العام	34.54%	1877.7	1876.8	السوق الأول
اليوم السابق	0.05%	967.4	964.3	السوق الثاني
	16.19%			
	0.32%			

القيمة السوقية (دينار)

41.99%	0.29%	25,070,198,554	24,998,619,257	
--------	-------	----------------	----------------	--