

خلاصة البيانات الاحصائية لبورصة عمان

الثلاثاء 2025/10/14

حجم التداول اليومي من 10/1 لغاية 2025/10/14

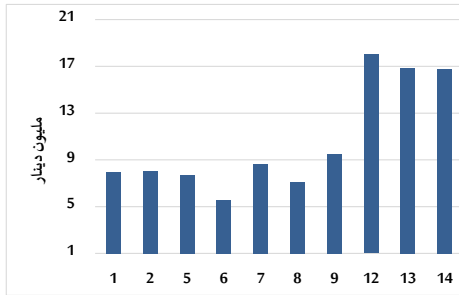

التوزيع القطاعي لحجم التداول ليوم الثلاثاء 2025/10/14

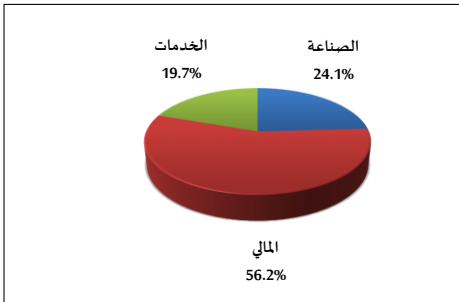

المؤشر العام المرجح بالقيمة السوقية للأسهم الحرة من 10/1 لغاية 2025/10/14

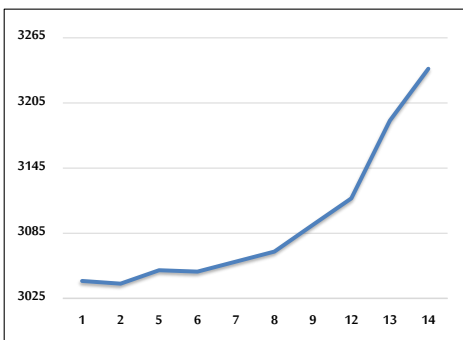

مؤشر ASE20 ومؤشر ASETR من 10/1 لغاية 2025/10/14

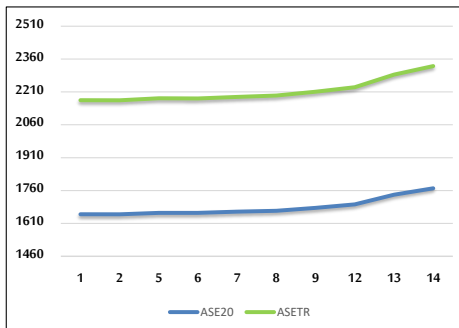

المؤشر المرجح بالقيمة السوقية من 10/1 لغاية 2025/10/14

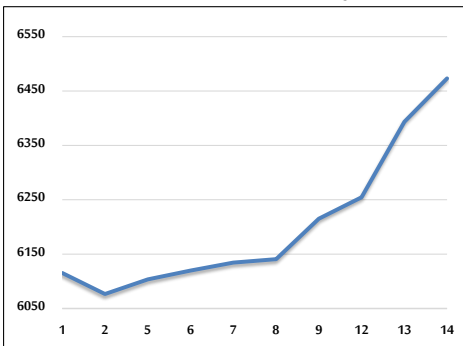

حجم التداول (دينار)

التغير (%)	التغير	2025	2024	
298.37%	12,581,066	16,797,608	4,216,542	يومي
173.96%	67,469,713	106,255,183	38,785,470	تراكمي (10/14-10/1)
75.34%	690,525,682	1,607,056,964	916,531,282	تراكمي (10/14-1/2)

عدد الأسهم المتداولة

التغير (%)	التغير	2025	2024	
57.66%	2,650,294	7,246,427	4,596,133	يومي
67.25%	21,215,486	52,761,675	31,546,189	تراكمي (10/14-10/1)
17.36%	117,944,591	797,300,749	679,356,158	تراكمي (10/14-1/2)

عدد العقود المنفذة

التغير (%)	التغير	2025	2024	
164.42%	3,374	5,426	2,052	يومي
90.38%	17,823	37,542	19,719	تراكمي (10/14-10/1)
27.33%	117,894	549,219	431,325	تراكمي (10/14-1/2)

بعض النسب المالية للبورصة (2025/10/14)

القطاع	القيمة السوقية إلى P/E	القيمة الدفترية	الأرباح الموزعة إلى القيمة السوقية (%)	معدل الدوران (%)
القطاع المالي	8.907	0.945	5.329	0.118
قطاع الخدمات	13.567	1.267	5.625	0.108
قطاع الصناعة	14.924	2.430	5.026	0.099
جميع القطاعات	10.948	1.352	5.414	0.114

المؤشر العام المرجح بالقيمة السوقية للأسهم الحرة ASEGI (1999=1000)

التغير	التأثير	الإنترنت	الثلاثاء	
بداية العام	اليوم السابق	14/10/2025	13/10/2025	
30.05%	1.50%	3236.5	3188.8	المؤشر العام ASEGI
26.27%	2.16%	3347.5	3276.8	القطاع المالي
16.94%	-0.06%	1980.1	1981.4	قطاع الخدمات
48.70%	0.77%	8224.8	8162.0	قطاع الصناعة

المؤشر المرجح بالقيمة السوقية للأسهم الحرة ASE20 (2014=1000)

31.71%	1.70%	1770.2	1740.7	
--------	-------	--------	--------	--

مؤشر العائد الكلي ASETR (2021=1074)

41.82%	1.70%	2328.0	2289.2	
--------	-------	--------	--------	--

المؤشر المرجح بالقيمة السوقية (1991=1000)

التغير	التأثير	الإنترنت	الثلاثاء	
بداية العام	اليوم السابق	14/10/2025	13/10/2025	
39.70%	1.25%	6473.1	6393.5	المؤشر العام
30.09%	1.94%	8525.0	8362.9	قطاع البنوك
25.38%	1.50%	1725.3	1699.9	قطاع التأمين
15.22%	0.44%	995.1	990.8	قطاع الخدمات
57.47%	0.73%	10611.7	10535.0	قطاع الصناعة

مؤشرات الأسواق المرجحة بالقيمة السوقية للأسهم الحرة (2012=1000)

التغير	التأثير	الإنترنت	الثلاثاء	
بداية العام	اليوم السابق	14/10/2025	13/10/2025	
30.91%	1.65%	1827.0	1797.3	السوق الأول
14.99%	-0.01%	957.3	957.4	السوق الثاني

القيمة السوقية (دينار)

37.85%	1.16%	24,339,152,033	24,059,773,085	
--------	-------	----------------	----------------	--