

## خلاصة البيانات الاحصائية لبورصة عمان

الخميس 2025/10/9

حجم التداول اليومي من 9/28 لغاية 2025/10/9

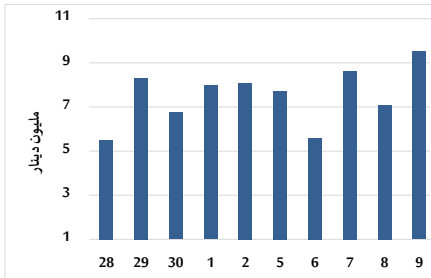

التوزيع القطاعي لحجم التداول ليوم الخميس 2025/10/9

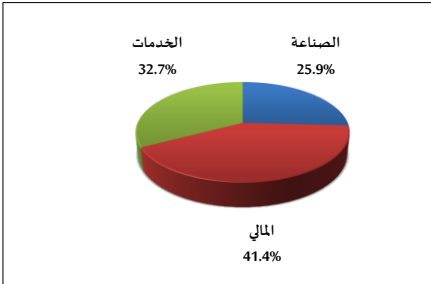

المؤشر العام المرجح بالقيمة السوقية للأسهم الحرة من 9/28 لغاية 2025/10/9

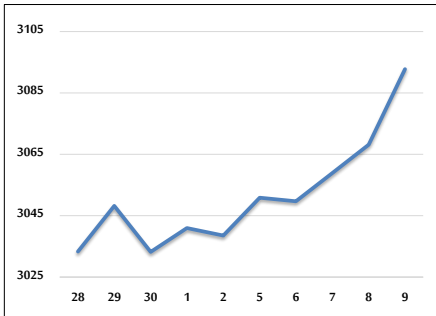

مؤشر ASE20 ومؤشر ASETR من 9/28 لغاية 2025/10/9

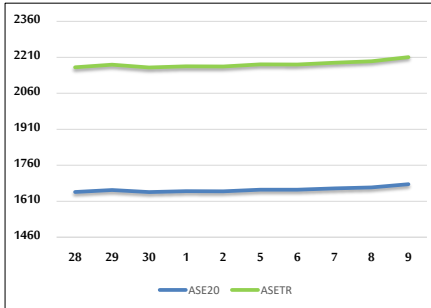

المؤشر المرجح بالقيمة السوقية من 9/28 لغاية 2025/10/9

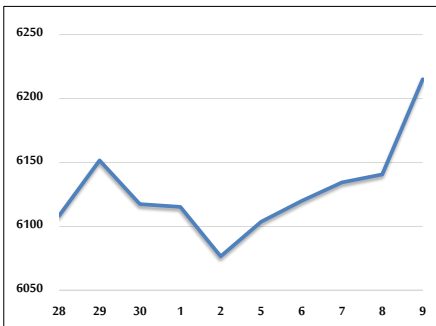

حجم التداول (دينار)

التغير (%)	التغير	2025	2024	
83.80%	4,337,739	9,513,942	5,176,203	يومي
99.49%	27,225,087	54,590,601	27,365,514	تراكمي (10/9-10/1)
71.85%	650,281,056	1,555,392,382	905,111,326	تراكمي (10/9-1/2)

عدد الأسهم المتداولة

التغير (%)	التغير	2025	2024	
40.98%	1,474,521	5,072,918	3,598,397	يومي
46.33%	9,649,307	30,476,202	20,826,895	تراكمي (10/9-10/1)
15.91%	106,378,412	775,015,276	668,636,864	تراكمي (10/9-1/2)

عدد العقود المنفذة

التغير (%)	التغير	2025	2024	
90.50%	1,924	4,050	2,126	يومي
69.60%	9,446	23,017	13,571	تراكمي (10/9-10/1)
25.76%	109,517	534,694	425,177	تراكمي (10/9-1/2)

بعض النسب المالية للبورصة (2025/10/9)

القطاع	القيمة السوقية إلى P/E العائد	القيمة السوقية إلى القيمة الدفترية	الأرباح الموزعة إلى القيمة السوقية (%)	معدل الدوران (%)
القطاع المالي	8.434	0.895	5.628	0.058
قطاع الخدمات	13.447	1.255	5.675	0.120
قطاع الصناعة	14.489	2.359	5.177	0.134
جميع القطاعات	10.511	1.298	5.639	0.079

المؤشر العام المرجح بالقيمة السوقية للأسهم الحرة ASEGI (1999=1000)

التغير	الخميس 09/10/2025	الأربعاء 08/10/2025	
24.27%	3092.8	3068.2	المؤشر العام ASEGI
18.81%	3149.7	3133.3	القطاع المالي
15.88%	1962.3	1946.3	قطاع الخدمات
45.08%	8024.7	7897.0	قطاع الصناعة

المؤشر المرجح بالقيمة السوقية للأسهم الحرة ASE20 (2014=1000)

25.08%	0.79%	1681.1	1667.9
--------	-------	--------	--------

مؤشر العائد الكلي ASETR (2021=1074)

34.68%	0.79%	2210.8	2193.4
--------	-------	--------	--------

المؤشر المرجح بالقيمة السوقية (1991=1000)

التغير	الخميس 09/10/2025	الأربعاء 08/10/2025	
34.13%	6215.1	6140.7	المؤشر العام
22.56%	8031.6	7976.5	قطاع البنوك
21.74%	1675.2	1649.7	قطاع التأمين
13.76%	982.5	974.8	قطاع الخدمات
53.03%	10312.6	10134.3	قطاع الصناعة

مؤشرات الأسواق المرجحة بالقيمة السوقية للأسهم الحرة (2012=1000)

التغير	الخميس 09/10/2025	الأربعاء 08/10/2025	
24.56%	1738.3	1724.7	السوق الأول
15.33%	960.2	955.9	السوق الثاني

القيمة السوقية (دينار)

32.68%	1.14%	23,426,253,178	23,161,336,461
--------	-------	----------------	----------------