

خلاصة البيانات الاحصائية لبورصة عمان

الأربعاء 2025/10/8

حجم التداول اليومي من 9/25 لغاية 2025/10/8

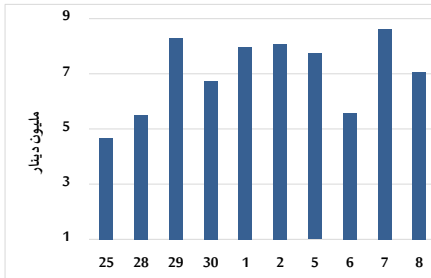

التوزيع القطاعي لحجم التداول ليوم الأربعاء 2025/10/8

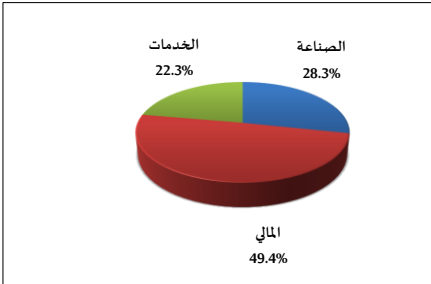

المؤشر العام المرجح بالقيمة السوقية للأسهم الحرة من 9/25 لغاية 2025/10/8

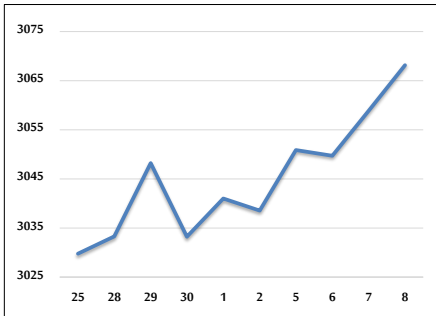

مؤشر ASE20 ومؤشر ASETR من 9/25 لغاية 2025/10/8

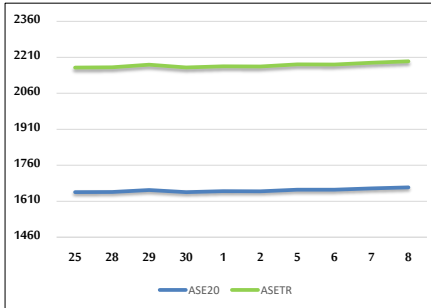

المؤشر المرجح بالقيمة السوقية من 9/25 لغاية 2025/10/8

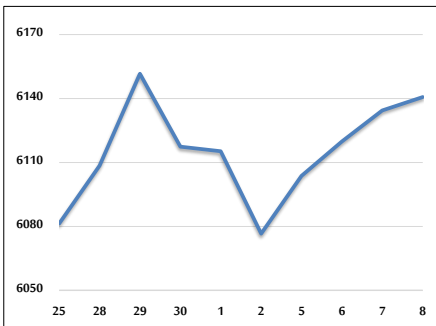

حجم التداول (دينار)

التغير (%)	التغير	2025	2024	
134.25%	4,056,246	7,077,667	3,021,421	يومي
103.15%	22,887,348	45,076,659	22,189,311	تراكمي (10/8-10/1)
71.78%	645,943,317	1,545,878,440	899,935,123	تراكمي (10/8-1/2)

عدد الأسهم المتداولة

التغير (%)	التغير	2025	2024	
73.00%	2,076,162	4,920,334	2,844,172	يومي
47.45%	8,174,786	25,403,284	17,228,498	تراكمي (10/8-10/1)
15.77%	104,903,891	769,942,358	665,038,467	تراكمي (10/8-1/2)

عدد العقود المنفذة

التغير (%)	التغير	2025	2024	
64.11%	1,336	3,420	2,084	يومي
65.72%	7,522	18,967	11,445	تراكمي (10/8-10/1)
25.43%	107,593	530,644	423,051	تراكمي (10/8-1/2)

بعض النسب المالية للبورصة (2025/10/8)

القطاع	القيمة السوقية إلى P/E العائد	القيمة السوقية إلى القيمة الدفترية	الأرباح الموزعة إلى القيمة السوقية (%)	معدل الدوران (%)
القطاع المالي	8.379	0.889	5.665	0.062
قطاع الخدمات	13.330	1.245	5.725	0.067
قطاع الصناعة	14.236	2.318	5.269	0.173
جميع القطاعات	10.385	1.282	5.707	0.077

المؤشر العام المرجح بالقيمة السوقية للأسهم الحرة ASEGI (1999=1000)

التغير	الأرباح	الثلاثاء	الأربعاء	
بداية العام	اليوم السابق	08/10/2025	07/10/2025	
23.28%	0.30%	3068.2	3058.9	المؤشر العام ASEGI
18.19%	0.30%	3133.3	3124.0	القطاع المالي
14.94%	0.27%	1946.3	1941.1	قطاع الخدمات
42.77%	0.25%	7897.0	7877.1	قطاع الصناعة

المؤشر المرجح بالقيمة السوقية للأسهم الحرة ASE20 (2014=1000)

24.10%	0.28%	1667.9	1663.3	
--------	-------	--------	--------	--

مؤشر العائد الكلي ASETR (2021=1074)

33.62%	0.28%	2193.4	2187.4	
--------	-------	--------	--------	--

المؤشر المرجح بالقيمة السوقية (1991=1000)

التغير	الأرباح	الثلاثاء	الأربعاء	
بداية العام	اليوم السابق	08/10/2025	07/10/2025	
32.53%	0.10%	6140.7	6134.4	المؤشر العام
21.72%	0.03%	7976.5	7974.1	قطاع البنوك
19.88%	1.25%	1649.7	1629.3	قطاع التأمين
12.87%	0.20%	974.8	972.8	قطاع الخدمات
50.38%	0.11%	10134.3	10122.9	قطاع الصناعة

مؤشرات الأسواق المرجحة بالقيمة السوقية للأسهم الحرة (2012=1000)

التغير	الأرباح	الثلاثاء	الأربعاء	
بداية العام	اليوم السابق	08/10/2025	07/10/2025	
23.58%	0.24%	1724.7	1720.6	السوق الأول
14.82%	0.70%	955.9	949.3	السوق الثاني

القيمة السوقية (دينار)

31.18%	0.10%	23,161,336,461	23,138,570,716	
--------	-------	----------------	----------------	--