

## خلاصة البيانات الاحصائية لبورصة عمان

الثلاثاء 2025/10/7

حجم التداول اليومي من 24 لغاية 9/24 لغاية 2025/10/7

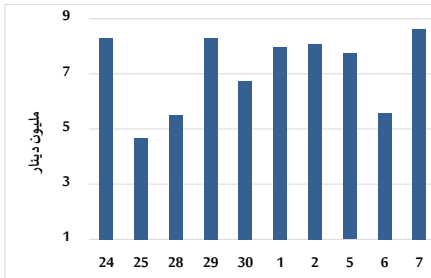

التوزيع القطاعي لحجم التداول ليوم الثلاثاء 2025/10/7

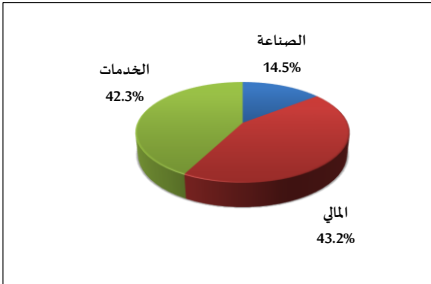

المؤشر العام المرجح بالقيمة السوقية للأسهم الحرة من 24 لغاية 9/24 لغاية 2025/10/7

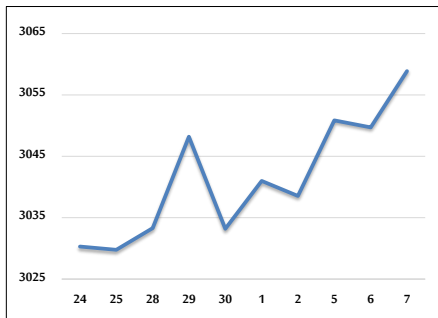

مؤشر ASE20 ومؤشر ASETR من 24 لغاية 9/24 لغاية 2025/10/7

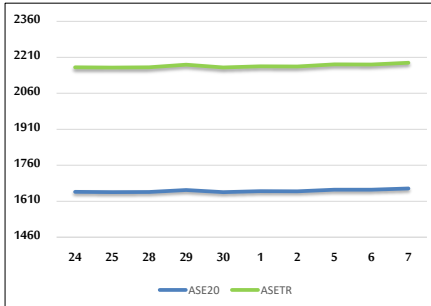

المؤشر المرجح بالقيمة السوقية من 24 لغاية 9/24 لغاية 2025/10/7

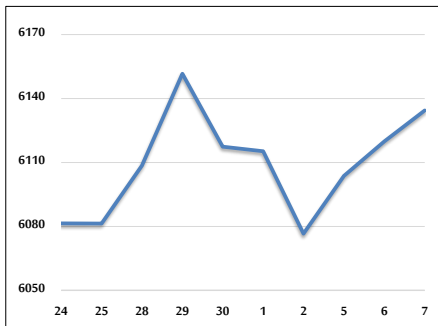

حجم التداول (دينار)

التغير (%)	التغير	2025	2024	
122.18%	4,748,682	8,635,453	3,886,771	يومي
98.24%	18,831,102	37,998,992	19,167,890	تراكمي (10/7-10/1)
71.57%	641,887,071	1,538,800,773	896,913,702	تراكمي (10/7-1/2)

عدد الأسهم المتداولة

التغير (%)	التغير	2025	2024	
54.55%	1,765,129	5,000,709	3,235,580	يومي
42.40%	6,098,624	20,482,950	14,384,326	تراكمي (10/7-10/1)
15.53%	102,827,729	765,022,024	662,194,295	تراكمي (10/7-1/2)

عدد العقود المنفذة

التغير (%)	التغير	2025	2024	
64.57%	1,334	3,400	2,066	يومي
66.08%	6,186	15,547	9,361	تراكمي (10/7-10/1)
25.24%	106,257	527,224	420,967	تراكمي (10/7-1/2)

بعض النسب المالية للبورصة (2025/10/7)

القطاع	القيمة السوقية إلى P/E العائد	القيمة السوقية إلى القيمة الدفترية	الأرباح الموزعة إلى القيمة السوقية (%)	معدل الدوران (%)
القطاع المالي	8.372	0.888	5.669	0.060
قطاع الخدمات	13.308	1.242	5.735	0.133
قطاع الصناعة	14.221	2.316	5.275	0.094
جميع القطاعات	10.375	1.281	5.713	0.078

المؤشر العام المرجح بالقيمة السوقية للأسهم الحرة ASEGI (1999=1000)

التغير	اليوم السابق	بداية العام	التاريخ	القيمة	التاريخ	القيمة
22.91%	0.30%	3058.9	07/10/2025	3049.7	06/10/2025	المؤشر العام ASEGI
17.84%	0.35%	3124.0	07/10/2025	3113.0	06/10/2025	القطاع المالي
14.63%	0.10%	1941.1	07/10/2025	1939.2	06/10/2025	قطاع الخدمات
42.41%	0.36%	7877.1	07/10/2025	7848.8	06/10/2025	قطاع الصناعة

المؤشر المرجح بالقيمة السوقية للأسهم الحرة ASE20 (2014=1000)

التغير	اليوم السابق	2025	2024	
23.75%	0.32%	1663.3	1657.9	

مؤشر العائد الكلي ASETR (2021=1074)

التغير	اليوم السابق	2025	2024	
33.25%	0.32%	2187.4	2180.3	

المؤشر المرجح بالقيمة السوقية (1991=1000)

التغير	اليوم السابق	بداية العام	التاريخ	القيمة	التاريخ	القيمة
32.39%	0.24%	6134.4	07/10/2025	6119.9	06/10/2025	المؤشر العام
21.68%	0.17%	7974.1	07/10/2025	7960.3	06/10/2025	قطاع البنوك
18.41%	-0.95%	1629.3	07/10/2025	1644.9	06/10/2025	قطاع التأمين
12.64%	0.16%	972.8	07/10/2025	971.3	06/10/2025	قطاع الخدمات
50.21%	0.36%	10122.9	07/10/2025	10086.9	06/10/2025	قطاع الصناعة

مؤشرات الأسواق المرجحة بالقيمة السوقية للأسهم الحرة (2012=1000)

التغير	اليوم السابق	بداية العام	التاريخ	القيمة	التاريخ	القيمة
23.28%	0.30%	1720.6	07/10/2025	1715.4	06/10/2025	السوق الأول
14.02%	0.57%	949.3	07/10/2025	943.9	06/10/2025	السوق الثاني

القيمة السوقية (دينار)

التغير	اليوم السابق	2025	2024	
31.05%	0.26%	23,138,570,716	23,078,860,888	