

خلاصة البيانات الاحصائية لبورصة عمان

الخميس 2025/10/30

حجم التداول اليومي من 10/19 لغاية 2025/10/30

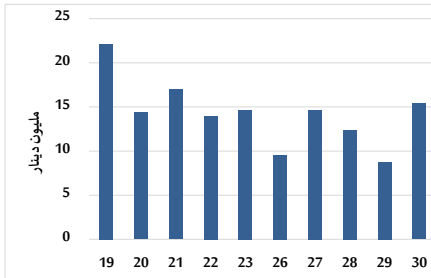

التوزيع القطاعي لحجم التداول ليوم الخميس 2025/10/30

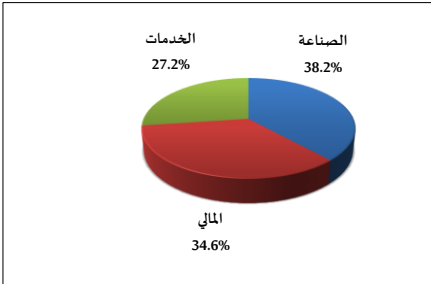

المؤشر العام المرجح بالقيمة السوقية للأسهم الحرة من 10/19 لغاية 2025/10/30

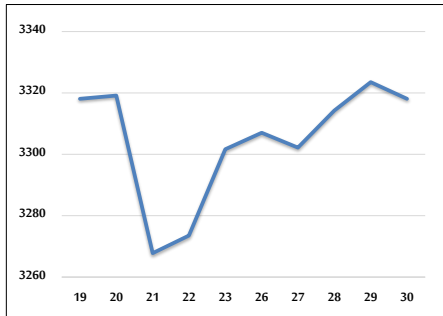

مؤشر ASE20 ومؤشر ASETR من 10/19 لغاية 2025/10/30

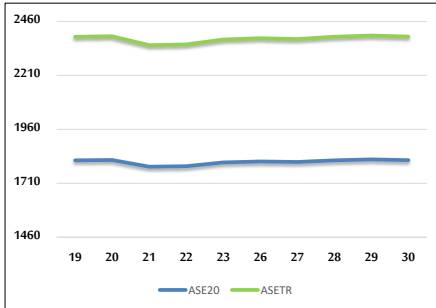

المؤشر العام المرجح بالقيمة السوقية من 10/19 لغاية 2025/10/30

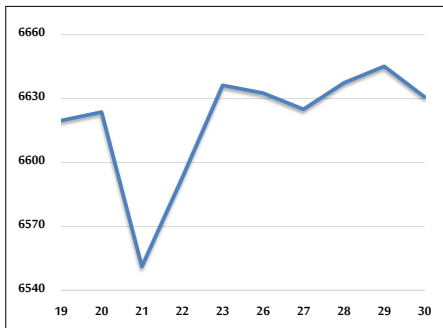

حجم التداول (دينار)

التغير (%)	التغير	2025	2024	
347.11%	11,950,859	15,393,819	3,442,960	يومي
196.12%	181,574,639	274,158,508	92,583,869	تراكمي (10/30-10/1)
82.92%	804,630,608	1,774,960,289	970,329,681	تراكمي (10/30-1/2)

عدد الأسهم المتداولة

التغير (%)	التغير	2025	2024	
179.53%	4,877,536	7,594,335	2,716,799	يومي
81.74%	57,528,342	127,911,402	70,383,060	تراكمي (10/30-10/1)
21.48%	154,257,447	872,450,476	718,193,029	تراكمي (10/30-1/2)

عدد العقود المنفذة

التغير (%)	التغير	2025	2024	
121.30%	2,329	4,249	1,920	يومي
100.02%	45,649	91,291	45,642	تراكمي (10/30-10/1)
31.87%	145,720	602,968	457,248	تراكمي (10/30-1/2)

بعض النسب المالية للبورصة (2025/10/30)

القطاع	القيمة السوقية إلى P/E العائد	القيمة السوقية إلى القيمة الدفترية	الأرباح الموزعة إلى القيمة السوقية (%)	معدل الدوران (%)
القطاع المالي	9.251	0.981	5.131	0.083
قطاع الخدمات	13.669	1.276	5.583	0.140
قطاع الصناعة	15.143	2.466	4.953	0.275
جميع القطاعات	11.222	1.386	5.281	0.119

المؤشر العام المرجح بالقيمة السوقية للأسهم الحرة ASEGI (1999=1000)

	التغير		الخميس 30/10/2025	الأربعاء 29/10/2025	
	اليوم السابق	بداية العام			
المؤشر العام ASEGI	-0.16%	33.32%	3318.1	3323.5	
القطاع المالي	-0.19%	31.00%	3472.8	3479.3	
قطاع الخدمات	0.11%	16.98%	1980.9	1978.8	
قطاع الصناعة	-0.19%	50.56%	8328.2	8344.3	

المؤشر العام المرجح بالقيمة السوقية للأسهم الحرة ASE20 (2014=1000)

35.17%	-0.22%	1816.7	1820.6	
--------	--------	--------	--------	--

مؤشر العائد الكلي ASETR (2021=1074)

45.54%	-0.22%	2389.1	2394.3	
--------	--------	--------	--------	--

المؤشر العام المرجح بالقيمة السوقية (1991=1000)

	التغير		الخميس 30/10/2025	الأربعاء 29/10/2025	
	اليوم السابق	بداية العام			
المؤشر العام	-0.22%	43.10%	6630.7	6645.1	
قطاع البنوك	-0.11%	35.49%	8878.8	8888.8	
قطاع التأمين	-1.00%	25.79%	1730.9	1748.4	
قطاع الخدمات	0.17%	17.73%	1016.8	1015.0	
قطاع الصناعة	-0.37%	58.89%	10708.0	10747.5	

مؤشرات الأسواق المرجحة بالقيمة السوقية للأسهم الحرة (2012=1000)

	التغير		الخميس 30/10/2025	الأربعاء 29/10/2025	
	اليوم السابق	بداية العام			
السوق الأول	-0.19%	34.29%	1874.2	1877.8	
السوق الثاني	0.09%	16.43%	969.4	968.5	

القيمة السوقية (دينار)

41.25%	-0.19%	24,938,182,689	24,985,602,675	
--------	--------	----------------	----------------	--