

## خلاصة البيانات الاحصائية لبورصة عمان

الاثنين 2025/10/6

حجم التداول اليومي من 9/23 لغاية 2025/10/6

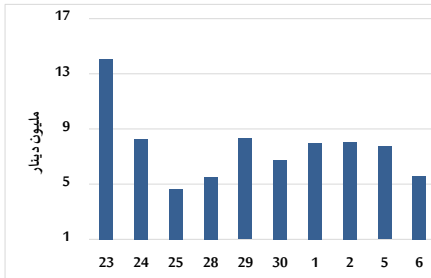

التوزيع القطاعي لحجم التداول ليوم الاثنين 2025/10/6

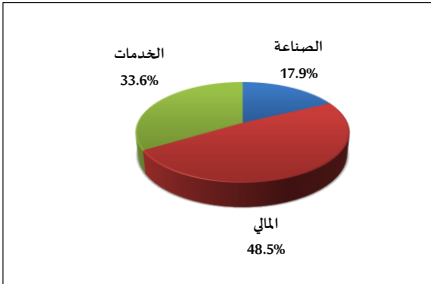

المؤشر العام المرجح بالقيمة السوقية للأسهم الحرة من 9/23 لغاية 2025/10/6

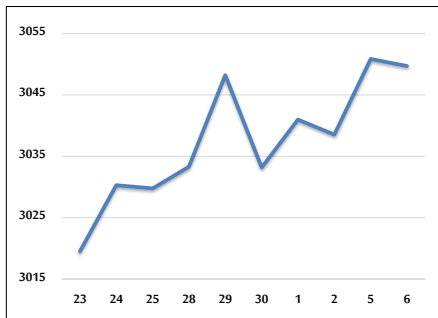

مؤشر ASE20 ومؤشر ASETR من 9/23 لغاية 2025/10/6

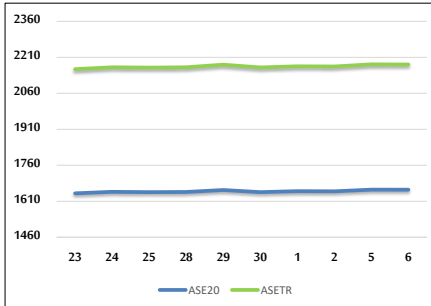

المؤشر المرجح بالقيمة السوقية من 9/23 لغاية 2025/10/6

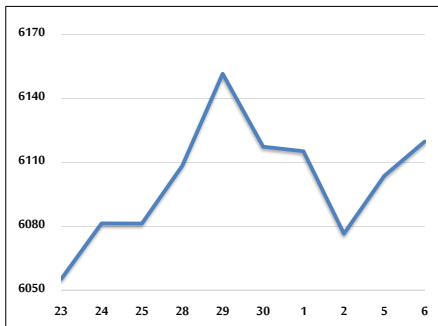

حجم التداول (دينار)

التغير (%)	التغير	2025	2024	
119.63%	3,042,126	5,585,047	2,542,921	يومي
92.16%	14,082,420	29,363,539	15,281,119	تراكمي (10/6-10/1)
71.35%	637,138,389	1,530,165,320	893,026,931	تراكمي (10/6-1/2)

عدد الأسهم المتداولة

التغير (%)	التغير	2025	2024	
64.32%	1,274,780	3,256,671	1,981,891	يومي
38.87%	4,333,495	15,482,241	11,148,746	تراكمي (10/6-10/1)
15.34%	101,062,600	760,021,315	658,958,715	تراكمي (10/6-1/2)

عدد العقود المنفذة

التغير (%)	التغير	2025	2024	
112.07%	1,615	3,056	1,441	يومي
66.51%	4,852	12,147	7,295	تراكمي (10/6-10/1)
25.05%	104,923	523,824	418,901	تراكمي (10/6-1/2)

بعض النسب المالية للبورصة (2025/10/6)

القطاع	القيمة السوقية إلى P/E العائد	القيمة السوقية إلى القيمة الدفترية	الأرباح الموزعة إلى القيمة السوقية (%)	معدل الدوران (%)
القطاع المالي	8.359	0.887	5.679	0.042
قطاع الخدمات	13.304	1.242	5.736	0.069
قطاع الصناعة	14.160	2.306	5.297	0.074
جميع القطاعات	10.350	1.278	5.726	0.051

المؤشر العام المرجح بالقيمة السوقية للأسهم الحرة ASEGI (1999=1000)

	التغير		الاثنين 06/10/2025	الاثنين 05/10/2025	
	بداية العام	اليوم السابق			
المؤشر العام ASEGI	22.54%	-0.04%	3049.7	3050.9	
القطاع المالي	17.43%	-0.10%	3113.0	3116.1	
قطاع الخدمات	14.52%	-0.18%	1939.2	1942.6	
قطاع الصناعة	41.90%	0.46%	7848.8	7813.2	

المؤشر المرجح بالقيمة السوقية للأسهم الحرة ASE20 (2014=1000)

23.35%	-0.02%	1657.9	1658.3	
--------	--------	--------	--------	--

مؤشر العائد الكلي ASETR (2021=1074)

32.82%	-0.02%	2180.3	2180.8	
--------	--------	--------	--------	--

المؤشر المرجح بالقيمة السوقية (1991=1000)

	التغير		الاثنين 06/10/2025	الاثنين 05/10/2025	
	بداية العام	اليوم السابق			
المؤشر العام	32.08%	0.26%	6119.9	6103.7	
قطاع البنوك	21.47%	0.04%	7960.3	7956.9	
قطاع التأمين	19.54%	0.09%	1644.9	1643.4	
قطاع الخدمات	12.46%	-0.40%	971.3	975.2	
قطاع الصناعة	49.68%	0.63%	10086.9	10024.1	

مؤشرات الأسواق المرجحة بالقيمة السوقية للأسهم الحرة (2012=1000)

	التغير		الاثنين 06/10/2025	الاثنين 05/10/2025	
	بداية العام	اليوم السابق			
السوق الأول	22.91%	-0.04%	1715.4	1716.1	
السوق الثاني	13.37%	-0.31%	943.9	946.8	

القيمة السوقية (دينار)

30.71%	0.25%	23,078,860,888	23,021,762,227	
--------	-------	----------------	----------------	--