

خلاصة البيانات الاحصائية لبورصة عمان

الأربعاء 2025/10/29

حجم التداول اليومي من 10/16 لغاية 2025/10/29

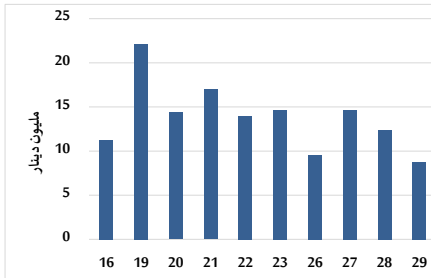

التوزيع القطاعي لحجم التداول ليوم الأربعاء 2025/10/29

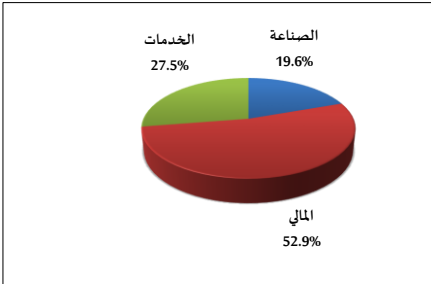

المؤشر العام المرجح بالقيمة السوقية للأسهم الحرة من 10/16 لغاية 2025/10/29

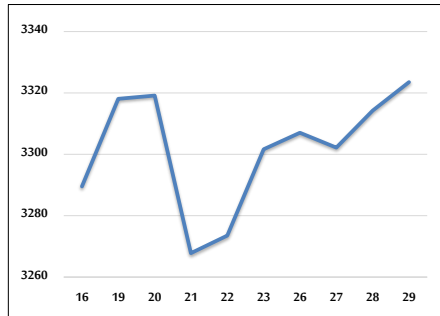

مؤشر ASE20 ومؤشر ASETR من 10/16 لغاية 2025/10/29

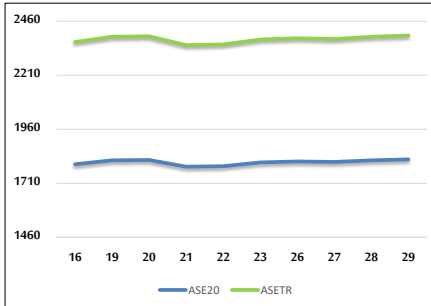

المؤشر المرجح بالقيمة السوقية من 10/16 لغاية 2025/10/29

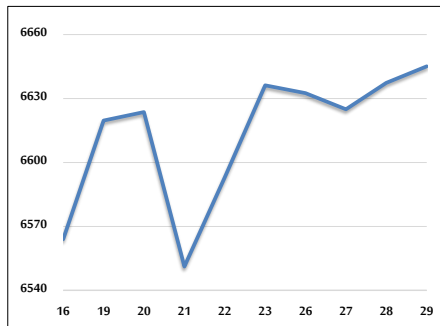

حجم التداول (دينار)

التغير (%)	التغير	2025	2024	
155.55%	5,336,296	8,766,936	3,430,640	يومي
203.60%	173,533,467	258,764,689	85,231,222	تراكمي (10/29-10/1)
82.72%	796,589,436	1,759,566,470	962,977,034	تراكمي (10/29-1/2)

عدد الأسهم المتداولة

التغير (%)	التغير	2025	2024	
53.74%	1,432,584	4,098,430	2,665,846	يومي
86.09%	55,660,585	120,317,067	64,656,482	تراكمي (10/29-10/1)
21.39%	152,389,690	864,856,141	712,466,451	تراكمي (10/29-1/2)

عدد العقود المنفذة

التغير (%)	التغير	2025	2024	
76.75%	1,680	3,869	2,189	يومي
109.35%	45,465	87,042	41,577	تراكمي (10/29-10/1)
32.11%	145,536	598,719	453,183	تراكمي (10/29-1/2)

بعض النسب المالية للبورصة (2025/10/29)

القطاع	القيمة السوقية إلى P/E العائد	القيمة السوقية إلى القيمة الدفترية	الأرباح الموزعة إلى القيمة السوقية (%)	معدل الدوران (%)
القطاع المالي	9.263	0.983	5.124	0.057
قطاع الخدمات	13.627	1.272	5.600	0.073
قطاع الصناعة	15.203	2.475	4.934	0.090
جميع القطاعات	11.247	1.389	5.270	0.064

المؤشر العام المرجح بالقيمة السوقية للأسهم الحرة ASEGI (1999=1000)

التغير	الأربعاء	الثلاثاء	
اليوم السابق	29/10/2025	28/10/2025	بداية العام
33.54%	3323.5	3314.3	المؤشر العام ASEGI
31.25%	3479.3	3464.7	القطاع المالي
16.86%	1978.8	1981.3	قطاع الخدمات
50.86%	8344.3	8330.9	قطاع الصناعة

المؤشر المرجح بالقيمة السوقية للأسهم الحرة ASE20 (2014=1000)

35.46%	0.24%	1820.6	1816.2
--------	-------	--------	--------

مؤشر العائد الكلي ASETR (2021=1074)

45.86%	0.24%	2394.3	2388.5
--------	-------	--------	--------

المؤشر المرجح بالقيمة السوقية (1991=1000)

التغير	الأربعاء	الثلاثاء	
اليوم السابق	29/10/2025	28/10/2025	بداية العام
43.41%	6645.1	6637.4	المؤشر العام
35.64%	8888.8	8874.4	قطاع البنوك
27.06%	1748.4	1750.2	قطاع التأمين
17.53%	1015.0	1018.0	قطاع الخدمات
59.48%	10747.5	10730.4	قطاع الصناعة

مؤشرات الأسواق المرجحة بالقيمة السوقية للأسهم الحرة (2012=1000)

التغير	الأربعاء	الثلاثاء	
اليوم السابق	29/10/2025	28/10/2025	بداية العام
34.55%	1877.8	1872.3	السوق الأول
16.33%	968.5	967.5	السوق الثاني

القيمة السوقية (دينار)

41.51%	0.17%	24,985,602,675	24,943,552,513
--------	-------	----------------	----------------