

خلاصة البيانات الاحصائية لبورصة عمان

الثلاثاء 2025/10/28

حجم التداول اليومي من 10/15 لغاية 2025/10/28

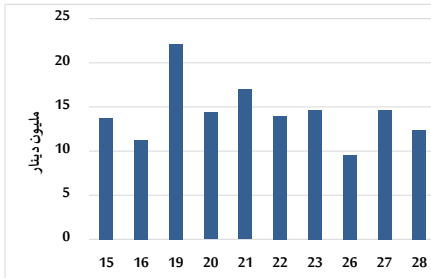

التوزيع القطاعي لحجم التداول ليوم الثلاثاء 2025/10/28

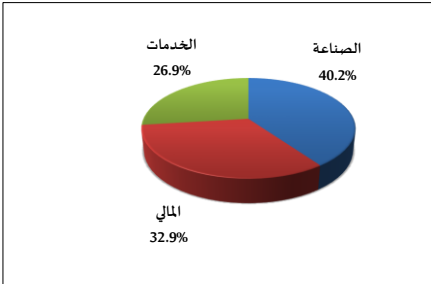

المؤشر العام المرجح بالقيمة السوقية للأسهم الحرة من 10/15 لغاية 2025/10/28

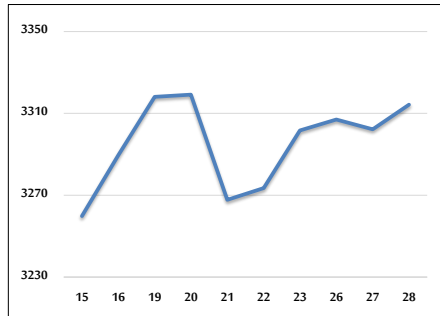

مؤشر ASE20 ومؤشر ASETR من 10/15 لغاية 2025/10/28

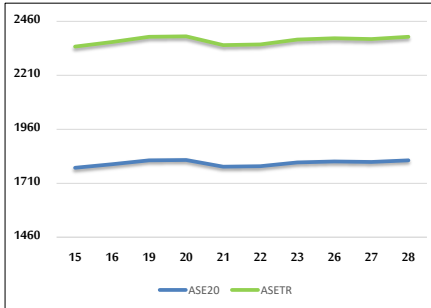

المؤشر المرجح بالقيمة السوقية من 10/15 لغاية 2025/10/28

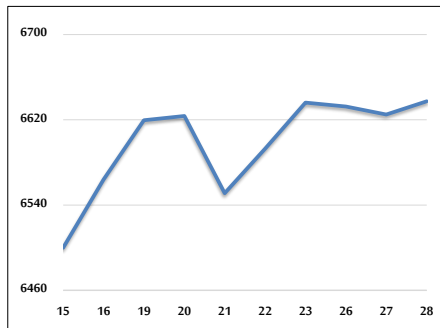

حجم التداول (دينار)

التغير (%)	التغير	2025	2024	
179.09%	7,940,092	12,373,747	4,433,655	يومي
205.62%	168,197,171	249,997,753	81,800,582	تراكمي (10/28-10/1)
82.46%	791,253,140	1,750,799,534	959,546,394	تراكمي (10/28-1/2)

عدد الأسهم المتداولة

التغير (%)	التغير	2025	2024	
91.13%	2,830,154	5,935,915	3,105,761	يومي
87.48%	54,228,001	116,218,637	61,990,636	تراكمي (10/28-10/1)
21.27%	150,957,106	860,757,711	709,800,605	تراكمي (10/28-1/2)

عدد العقود المنفذة

التغير (%)	التغير	2025	2024	
97.35%	1,981	4,016	2,035	يومي
111.16%	43,785	83,173	39,388	تراكمي (10/28-10/1)
31.90%	143,856	594,850	450,994	تراكمي (10/28-1/2)

بعض النسب المالية للبورصة (2025/10/28)

القطاع	القيمة السوقية إلى P/E العائد	القيمة السوقية إلى القيمة الدفترية	الأرباح الموزعة إلى القيمة السوقية (%)	معدل الدوران (%)
القطاع المالي	9.248	0.981	5.132	0.068
قطاع الخدمات	13.681	1.277	5.578	0.087
قطاع الصناعة	15.149	2.467	4.951	0.234
جميع القطاعات	11.225	1.386	5.280	0.093

المؤشر العام المرجح بالقيمة السوقية للأسهم الحرة ASEGI (1999=1000)

التغير	اليوم السابق	بداية العام	الثلاثاء 28/10/2025	الاثنين 27/10/2025	
33.17%	0.37%		3314.3	3302.2	المؤشر العام ASEGI
30.69%	0.35%		3464.7	3452.7	القطاع المالي
17.01%	0.51%		1981.3	1971.3	قطاع الخدمات
50.61%	0.18%		8330.9	8316.0	قطاع الصناعة

المؤشر المرجح بالقيمة السوقية للأسهم الحرة ASE20 (2014=1000)

35.13%	0.43%	1816.2	1808.4	
--------	-------	--------	--------	--

مؤشر العائد الكلي ASETR (2021=1074)

45.51%	0.43%	2388.5	2378.3	
--------	-------	--------	--------	--

المؤشر المرجح بالقيمة السوقية (1991=1000)

التغير	اليوم السابق	بداية العام	الثلاثاء 28/10/2025	الاثنين 27/10/2025	
43.25%	0.19%		6637.4	6624.9	المؤشر العام
35.42%	0.04%		8874.4	8870.8	قطاع البنوك
27.19%	0.06%		1750.2	1749.0	قطاع التأمين
17.88%	0.76%		1018.0	1010.4	قطاع الخدمات
59.23%	0.22%		10730.4	10707.3	قطاع الصناعة

مؤشرات الأسواق المرجحة بالقيمة السوقية للأسهم الحرة (2012=1000)

التغير	اليوم السابق	بداية العام	الثلاثاء 28/10/2025	الاثنين 27/10/2025	
34.15%	0.40%		1872.3	1864.8	السوق الأول
16.20%	0.03%		967.5	967.2	السوق الثاني

القيمة السوقية (دينار)

41.28%	0.19%	24,943,552,513	24,896,295,129	
--------	-------	----------------	----------------	--