

خلاصة البيانات الاحصائية لبورصة عمان

الاثنين 2025/10/27

حجم التداول اليومي من 10/14 لغاية 2025/10/27

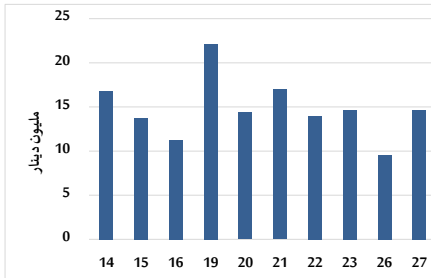

التوزيع القطاعي لحجم التداول ليوم الاثنين 2025/10/27

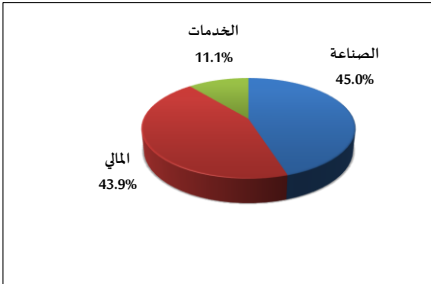

المؤشر العام المرجح بالقيمة السوقية للأسهم الحرة من 10/14 لغاية 2025/10/27

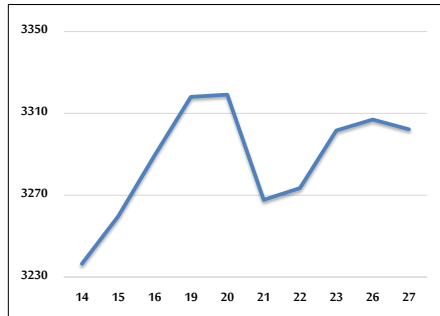

مؤشر ASE20 ومؤشر ASETR من 10/14 لغاية 2025/10/27

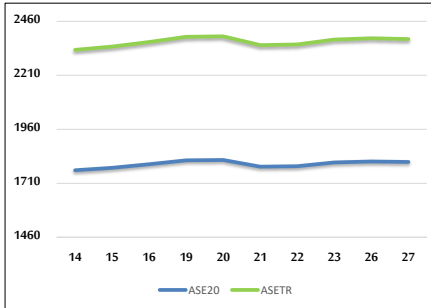

المؤشر المرجح بالقيمة السوقية من 10/14 لغاية 2025/10/27

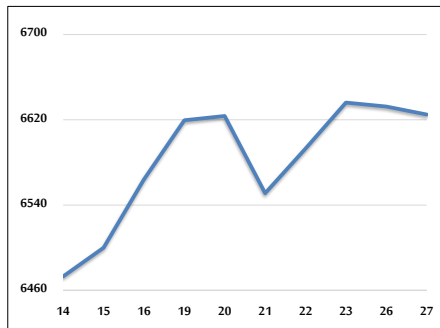

حجم التداول (دينار)

التغير (%)	التغير	2025	2024	
173.39%	9,271,096	14,618,036	5,346,940	يومي
207.14%	160,257,079	237,624,006	77,366,927	تراكمي (10/27-10/1)
82.01%	783,313,048	1,738,425,787	955,112,739	تراكمي (10/27-1/2)

عدد الأسهم المتداولة

التغير (%)	التغير	2025	2024	
71.23%	2,560,909	6,156,330	3,595,421	يومي
87.29%	51,397,847	110,282,722	58,884,875	تراكمي (10/27-10/1)
20.96%	148,126,952	854,821,796	706,694,844	تراكمي (10/27-1/2)

عدد العقود المنفذة

التغير (%)	التغير	2025	2024	
62.09%	1,453	3,793	2,340	يومي
111.92%	41,804	79,157	37,353	تراكمي (10/27-10/1)
31.60%	141,875	590,834	448,959	تراكمي (10/27-1/2)

بعض النسب المالية للبورصة (2025/10/27)

القطاع	القيمة السوقية إلى P/E العائد	القيمة السوقية إلى القيمة الدفترية	الأرباح الموزعة إلى القيمة السوقية (%)	معدل الدوران (%)
القطاع المالي	9.245	0.981	5.134	0.110
قطاع الخدمات	13.610	1.271	5.607	0.043
قطاع الصناعة	15.109	2.460	4.965	0.102
جميع القطاعات	11.204	1.383	5.290	0.096

المؤشر العام المرجح بالقيمة السوقية للأسهم الحرة ASEGI (1999=1000)

	الأحد 26/10/2025	الاثنين 27/10/2025	التغير	
			اليوم السابق	بداية العام
المؤشر العام ASEGI	3307.0	3302.2	-0.15%	32.68%
القطاع المالي	3455.6	3452.7	-0.08%	30.24%
قطاع الخدمات	1972.7	1971.3	-0.07%	16.42%
قطاع الصناعة	8342.9	8316.0	-0.32%	50.34%

المؤشر المرجح بالقيمة السوقية للأسهم الحرة ASE20 (2014=1000)

34.56%	-0.13%	1808.4	1810.8
--------	--------	--------	--------

مؤشر العائد الكلي ASETR (2021=1074)

44.88%	-0.13%	2378.3	2381.4
--------	--------	--------	--------

المؤشر المرجح بالقيمة السوقية (1991=1000)

	الأحد 26/10/2025	الاثنين 27/10/2025	التغير	
			اليوم السابق	بداية العام
المؤشر العام	6632.5	6624.9	-0.11%	42.98%
قطاع البنوك	8856.5	8870.8	0.16%	35.36%
قطاع التأمين	1750.4	1749.0	-0.08%	27.11%
قطاع الخدمات	1013.7	1010.4	-0.33%	16.99%
قطاع الصناعة	10743.6	10707.3	-0.34%	58.88%

مؤشرات الأسواق المرجحة بالقيمة السوقية للأسهم الحرة (2012=1000)

	الأحد 26/10/2025	الاثنين 27/10/2025	التغير	
			اليوم السابق	بداية العام
السوق الأول	1867.2	1864.8	-0.13%	33.62%
السوق الثاني	971.1	967.2	-0.40%	16.17%

القيمة السوقية (دينار)

41.01%	-0.09%	24,896,295,129	24,918,403,825
--------	--------	----------------	----------------