

## خلاصة البيانات الاحصائية لبورصة عمان

الثلاثاء 2025/10/21

حجم التداول اليومي من 10/8 لغاية 2025/10/21

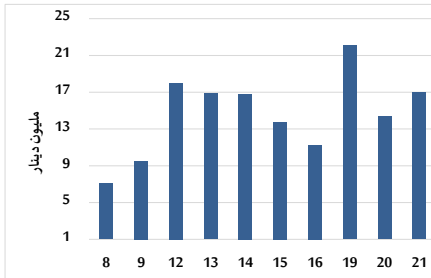

التوزيع القطاعي لحجم التداول ليوم الثلاثاء 2025/10/21

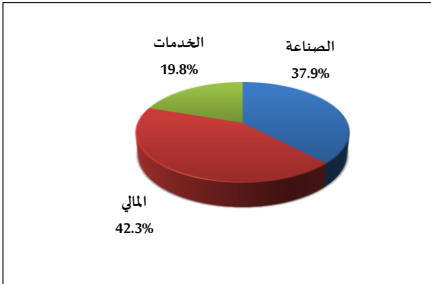

المؤشر العام المرجح بالقيمة السوقية للأسهم الحرة من 10/8 لغاية 2025/10/21

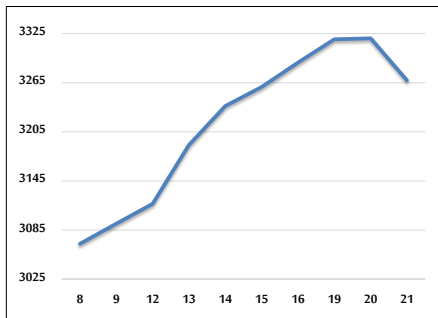

مؤشر ASE20 ومؤشر ASETR من 10/8 لغاية 2025/10/21

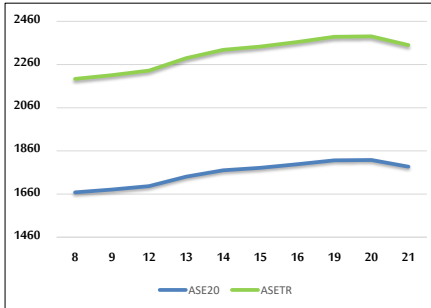

المؤشر العام المرجح بالقيمة السوقية من 10/8 لغاية 2025/10/21

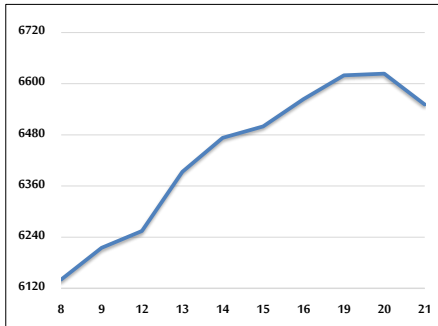

حجم التداول (دينار)

التغير (%)	التغير	2025	2024	
425.99%	13,755,060	16,984,054	3,228,994	يومي
225.04%	127,892,642	184,724,477	56,831,835	تراكمي (10/21-10/1)
80.35%	750,948,611	1,685,526,258	934,577,647	تراكمي (10/21-1/2)

عدد الأسهم المتداولة

التغير (%)	التغير	2025	2024	
196.81%	5,141,719	7,754,205	2,612,486	يومي
90.66%	41,131,390	86,499,611	45,368,221	تراكمي (10/21-10/1)
19.89%	137,860,495	831,038,685	693,178,190	تراكمي (10/21-1/2)

عدد العقود المنفذة

التغير (%)	التغير	2025	2024	
173.60%	3,137	4,944	1,807	يومي
111.29%	32,506	61,714	29,208	تراكمي (10/21-10/1)
30.08%	132,577	573,391	440,814	تراكمي (10/21-1/2)

بعض النسب المالية للبورصة (2025/10/21)

القطاع	القيمة السوقية إلى P/E العائد	القيمة السوقية إلى القيمة الدفترية	الأرباح الموزعة إلى القيمة السوقية (%)	معدل الدوران (%)
القطاع المالي	9.095	0.965	5.219	0.079
قطاع الخدمات	13.637	1.273	5.596	0.114
قطاع الصناعة	14.965	2.437	5.013	0.359
جميع القطاعات	11.080	1.368	5.349	0.122

المؤشر العام المرجح بالقيمة السوقية للأسهم الحرة ASEGI (1999=1000)

	التغير		الثلاثاء 21/10/2025	الاثنين 20/10/2025	
	بداية العام	اليوم السابق			
المؤشر العام ASEGI	31.30%	-1.55%	3267.8	3319.2	
القطاع المالي	27.99%	-2.22%	3393.0	3469.9	
قطاع الخدمات	16.94%	-0.42%	1980.3	1988.6	
قطاع الصناعة	49.12%	0.03%	8248.2	8245.7	

المؤشر العام المرجح بالقيمة السوقية للأسهم الحرة ASE20 (2014=1000)

32.94%	-1.71%	1786.8	1817.8	
--------	--------	--------	--------	--

مؤشر العائد الكلي ASETR (2021=1074)

43.15%	-1.71%	2349.8	2390.6	
--------	--------	--------	--------	--

المؤشر العام المرجح بالقيمة السوقية (1991=1000)

	التغير		الثلاثاء 21/10/2025	الاثنين 20/10/2025	
	بداية العام	اليوم السابق			
المؤشر العام	41.39%	-1.09%	6551.2	6623.6	
قطاع البنوك	32.97%	-2.36%	8713.8	8924.4	
قطاع التأمين	26.82%	-0.23%	1745.1	1749.1	
قطاع الخدمات	16.48%	-0.29%	1006.0	1008.9	
قطاع الصناعة	57.87%	-0.03%	10639.3	10642.2	

مؤشرات الأسواق المرجحة بالقيمة السوقية للأسهم الحرة (2012=1000)

	التغير		الثلاثاء 21/10/2025	الاثنين 20/10/2025	
	بداية العام	اليوم السابق			
السوق الأول	32.12%	-1.62%	1843.9	1874.3	
السوق الثاني	15.01%	-0.36%	957.6	961.0	

القيمة السوقية (دينار)

39.41%	-1.03%	24,613,772,947	24,869,122,869	
--------	--------	----------------	----------------	--