

## خلاصة البيانات الاحصائية لبورصة عمان

الاثنين 2025/10/20

حجم التداول اليومي من 10/7 لغاية 2025/10/20

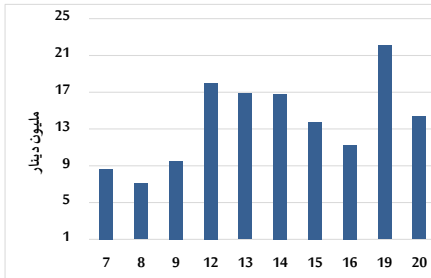

التوزيع القطاعي لحجم التداول ليوم الاثنين 2025/10/20

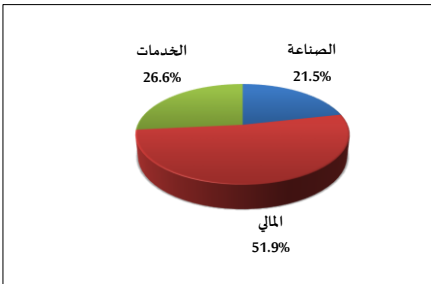

المؤشر العام المرجح بالقيمة السوقية للأسهم الحرة من 10/7 لغاية 2025/10/20

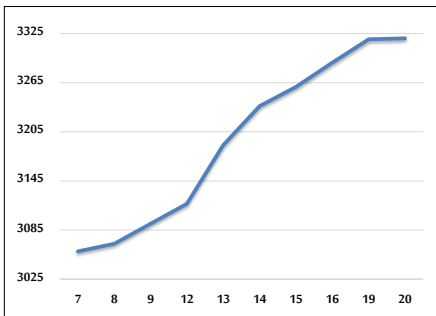

مؤشر ASE20 و مؤشر ASETR من 10/7 لغاية 2025/10/20

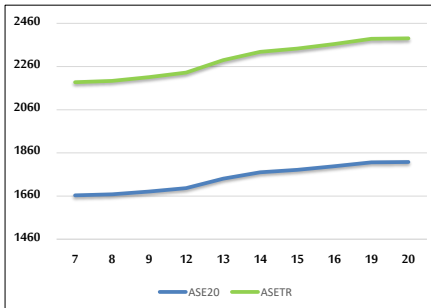

المؤشر المرجح بالقيمة السوقية من 10/7 لغاية 2025/10/20

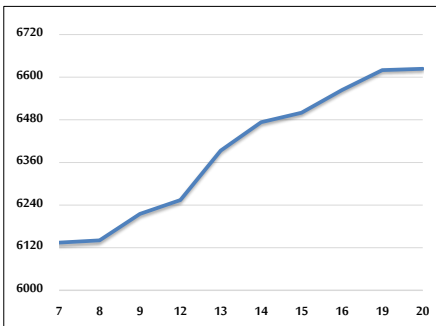

حجم التداول (دينار)

التغير (%)	التغير	2025	2024	
264.32%	10,415,994	14,356,743	3,940,749	يومي
212.93%	114,137,582	167,740,423	53,602,841	تراكمي (10/20-10/1)
79.15%	737,193,551	1,668,542,204	931,348,653	تراكمي (10/20-1/2)

عدد الأسهم المتداولة

التغير (%)	التغير	2025	2024	
86.35%	2,574,310	5,555,525	2,981,215	يومي
84.18%	35,989,671	78,745,406	42,755,735	تراكمي (10/20-10/1)
19.22%	132,718,776	823,284,480	690,565,704	تراكمي (10/20-1/2)

عدد العقود المنفذة

التغير (%)	التغير	2025	2024	
104.19%	2,335	4,576	2,241	يومي
107.18%	29,369	56,770	27,401	تراكمي (10/20-10/1)
29.48%	129,440	568,447	439,007	تراكمي (10/20-1/2)

بعض النسب المالية للبورصة (2025/10/20)

القطاع	القيمة السوقية إلى P/E العائد	القيمة السوقية إلى القيمة الدفترية	الأرباح الموزعة إلى القيمة السوقية (%)	معدل الدوران (%)
القطاع المالي	9.295	0.986	5.107	0.081
قطاع الخدمات	13.685	1.278	5.577	0.105
قطاع الصناعة	14.958	2.436	5.015	0.090
جميع القطاعات	11.202	1.383	5.291	0.087

المؤشر العام المرجح بالقيمة السوقية للأسهم الحرة ASEGI (1999=1000)

	التغير		الاثنين 20/10/2025	الأحد 19/10/2025	
	بداية العام	اليوم السابق			
المؤشر العام ASEGI	33.37%	0.03%	3319.2	3318.1	
القطاع المالي	30.89%	-0.03%	3469.9	3471.0	
قطاع الخدمات	17.44%	0.10%	1988.6	1986.6	
قطاع الصناعة	49.07%	0.23%	8245.7	8226.8	

المؤشر المرجح بالقيمة السوقية للأسهم الحرة ASE20 (2014=1000)

35.25%	0.08%	1817.8	1816.4	
--------	-------	--------	--------	--

مؤشر العائد الكلي ASETR (2021=1074)

45.63%	0.08%	2390.6	2388.8	
--------	-------	--------	--------	--

المؤشر المرجح بالقيمة السوقية (1991=1000)

	التغير		الاثنين 20/10/2025	الأحد 19/10/2025	
	بداية العام	اليوم السابق			
المؤشر العام	42.95%	0.06%	6623.6	6619.7	
قطاع البنوك	36.18%	-0.17%	8924.4	8939.7	
قطاع التأمين	27.11%	0.08%	1749.1	1747.7	
قطاع الخدمات	16.82%	-0.15%	1008.9	1010.5	
قطاع الصناعة	57.92%	0.33%	10642.2	10607.0	

مؤشرات الأسواق المرجحة بالقيمة السوقية للأسهم الحرة (2012=1000)

	التغير		الاثنين 20/10/2025	الأحد 19/10/2025	
	بداية العام	اليوم السابق			
السوق الأول	34.30%	0.06%	1874.3	1873.2	
السوق الثاني	15.43%	-0.20%	961.0	962.9	

القيمة السوقية (دينار)

40.85%	0.07%	24,869,122,869	24,852,688,123	
--------	-------	----------------	----------------	--