

## خلاصة البيانات الاحصائية لبورصة عمان

الأحد 2025/10/19

حجم التداول اليومي من 10/6 لغاية 2025/10/19

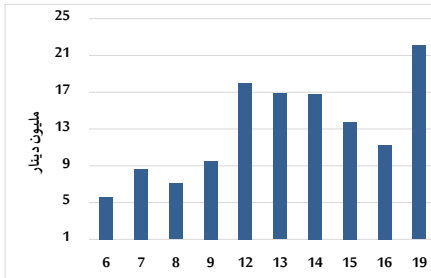

التوزيع القطاعي لحجم التداول ليوم الأحد 2025/10/19

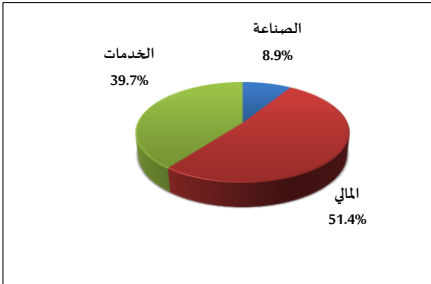

المؤشر العام المرجح بالقيمة السوقية للأسهم الحرة من 10/6 لغاية 2025/10/19

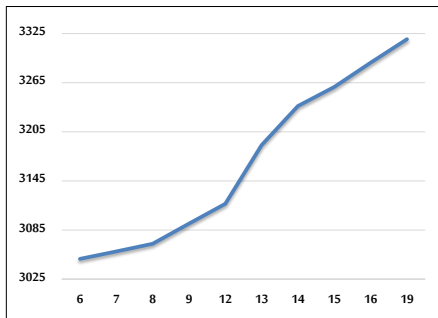

مؤشر ASE20 و مؤشر ASETR من 10/6 لغاية 2025/10/19

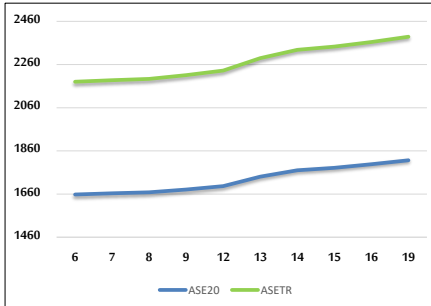

المؤشر المرجح بالقيمة السوقية من 10/6 لغاية 2025/10/19

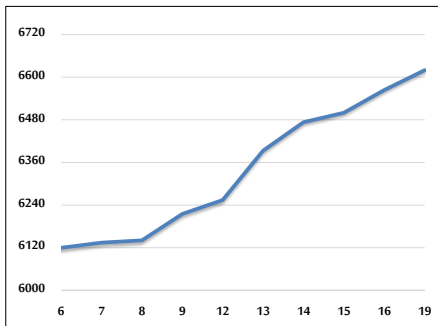

حجم التداول (دينار)

التغير (%)	التغير	2025	2024	
523.92%	18,552,507	22,093,632	3,541,125	يومي
208.85%	103,721,588	153,383,680	49,662,092	تراكمي (10/19-10/1)
78.37%	726,777,557	1,654,185,461	927,407,904	تراكمي (10/19-1/2)

عدد الأسهم المتداولة

التغير (%)	التغير	2025	2024	
263.06%	7,224,013	9,970,184	2,746,171	يومي
84.01%	33,415,361	73,189,881	39,774,520	تراكمي (10/19-10/1)
18.93%	130,144,466	817,728,955	687,584,489	تراكمي (10/19-1/2)

عدد العقود المنفذة

التغير (%)	التغير	2025	2024	
155.08%	3,145	5,173	2,028	يومي
107.45%	27,034	52,194	25,160	تراكمي (10/19-10/1)
29.10%	127,105	563,871	436,766	تراكمي (10/19-1/2)

بعض النسب المالية للبورصة (2025/10/19)

القطاع	القيمة السوقية إلى P/E العائد	القيمة السوقية إلى القيمة الدفترية	الأرباح الموزعة إلى القيمة السوقية (%)	معدل الدوران (%)
القطاع المالي	9.309	0.987	5.099	0.107
قطاع الخدمات	13.677	1.277	5.580	0.389
قطاع الصناعة	14.910	2.428	5.031	0.073
جميع القطاعات	11.195	1.382	5.294	0.156

المؤشر العام المرجح بالقيمة السوقية للأسهم الحرة ASEGI (1999=1000)

التغير	الأحد 19/10/2025	الخميس 16/10/2025	
33.32%	3318.1	3289.6	المؤشر العام ASEGI
30.93%	3471.0	3423.3	القطاع المالي
17.32%	1986.6	1987.3	قطاع الخدمات
48.73%	8226.8	8246.8	قطاع الصناعة

المؤشر المرجح بالقيمة السوقية للأسهم الحرة ASE20 (2014=1000)

35.15%	1.04%	1816.4	1797.8	
--------	-------	--------	--------	--

مؤشر العائد الكلي ASETR (2021=1074)

45.52%	1.04%	2388.8	2364.2	
--------	-------	--------	--------	--

المؤشر المرجح بالقيمة السوقية (1991=1000)

التغير	الأحد 19/10/2025	الخميس 16/10/2025	
42.86%	6619.7	6564.0	المؤشر العام
36.42%	8939.7	8751.4	قطاع البنوك
27.01%	1747.7	1748.1	قطاع التأمين
17.00%	1010.5	1006.9	قطاع الخدمات
57.39%	10607.0	10638.4	قطاع الصناعة

مؤشرات الأسواق المرجحة بالقيمة السوقية للأسهم الحرة (2012=1000)

التغير	الأحد 19/10/2025	الخميس 16/10/2025	
34.22%	1873.2	1855.8	السوق الأول
15.66%	962.9	962.9	السوق الثاني

القيمة السوقية (دينار)

40.76%	0.79%	24,852,688,123	24,657,061,307	
--------	-------	----------------	----------------	--