

خلاصة البيانات الاحصائية لبورصة عمان

الخميس 2025/10/16

حجم التداول اليومي من 10/5 لغاية 2025/10/16

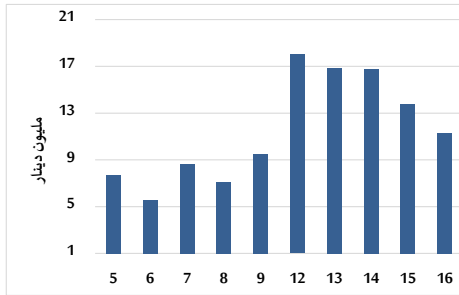

التوزيع القطاعي لحجم التداول ليوم الخميس 2025/10/16

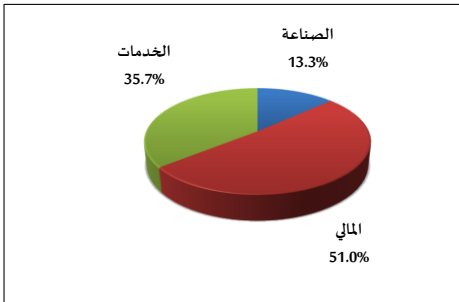

المؤشر العام المرجح بالقيمة السوقية للأسهم الحرة من 10/5 لغاية 2025/10/16

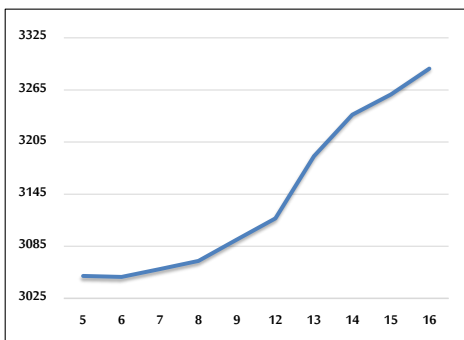

مؤشر ASE20 ومؤشر ASETR من 10/5 لغاية 2025/10/16

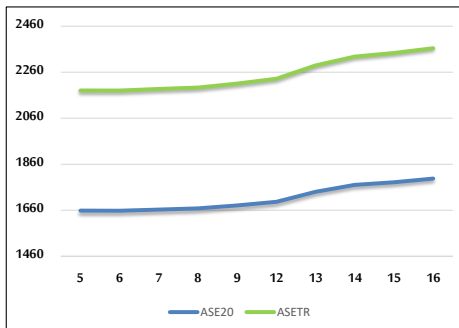

المؤشر المرجح بالقيمة السوقية من 10/5 لغاية 2025/10/16

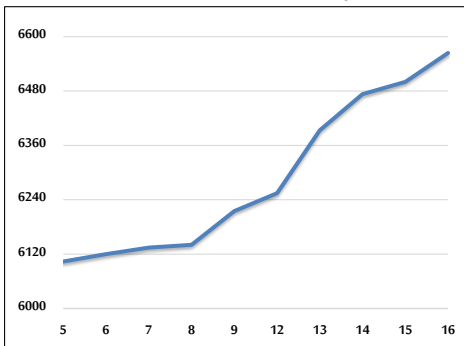

حجم التداول (دينار)

التغير (%)	التغير	2025	2024	
147.96%	6,722,571	11,265,950	4,543,379	يومي
184.66%	85,169,081	131,290,048	46,120,967	تراكمي (10/16-10/1)
76.66%	708,225,050	1,632,091,829	923,866,779	تراكمي (10/16-1/2)

عدد الأسهم المتداولة

التغير (%)	التغير	2025	2024	
92.23%	2,339,453	4,875,976	2,536,523	يومي
70.73%	26,191,348	63,219,697	37,028,349	تراكمي (10/16-10/1)
17.95%	122,920,453	807,758,771	684,838,318	تراكمي (10/16-1/2)

عدد العقود المنفذة

التغير (%)	التغير	2025	2024	
165.60%	2,855	4,579	1,724	يومي
103.27%	23,889	47,021	23,132	تراكمي (10/16-10/1)
28.51%	123,960	558,698	434,738	تراكمي (10/16-1/2)

بعض النسب المالية للبورصة (2025/10/16)

القطاع	القيمة السوقية إلى P/E العائد	القيمة السوقية إلى القيمة الدفترية	الأرباح الموزعة إلى القيمة السوقية (%)	معدل الدوران (%)
القطاع المالي	9.130	0.968	5.199	0.063
قطاع الخدمات	13.632	1.273	5.598	0.132
قطاع الصناعة	14.963	2.436	5.013	0.068
جميع القطاعات	11.101	1.371	5.339	0.076

المؤشر العام المرجح بالقيمة السوقية للأسهم الحرة ASEGI (1999=1000)

التغير	الخميس 16/10/2025	الأربعاء 15/10/2025	
بداية العام			
32.18%	3289.6	3259.8	المؤشر العام ASEGI
29.14%	3423.3	3387.0	القطاع المالي
17.36%	1987.3	1980.8	قطاع الخدمات
49.09%	8246.8	8189.9	قطاع الصناعة

المؤشر المرجح بالقيمة السوقية للأسهم الحرة ASE20 (2014=1000)

33.76%	0.90%	1797.8	1781.8	
--------	-------	--------	--------	--

مؤشر العائد الكلي ASETR (2021=1074)

44.03%	0.90%	2364.2	2343.2	
--------	-------	--------	--------	--

المؤشر المرجح بالقيمة السوقية (1991=1000)

التغير	الخميس 16/10/2025	الأربعاء 15/10/2025	
بداية العام			
41.66%	6564.0	6500.0	المؤشر العام
33.54%	8751.4	8628.4	قطاع البنوك
27.04%	1748.1	1743.3	قطاع التأمين
16.59%	1006.9	1000.2	قطاع الخدمات
57.86%	10638.4	10571.3	قطاع الصناعة

مؤشرات الأسواق المرجحة بالقيمة السوقية للأسهم الحرة (2012=1000)

التغير	الخميس 16/10/2025	الأربعاء 15/10/2025	
بداية العام			
32.97%	1855.8	1839.1	السوق الأول
15.66%	962.9	960.0	السوق الثاني

القيمة السوقية (دينار)

39.65%	0.92%	24,657,061,307	24,433,151,730	
--------	-------	----------------	----------------	--