

## خلاصة البيانات الاحصائية لبورصة عمان

الأحد 2025/10/5

حجم التداول اليومي من 9/22 لغاية 2025/10/5

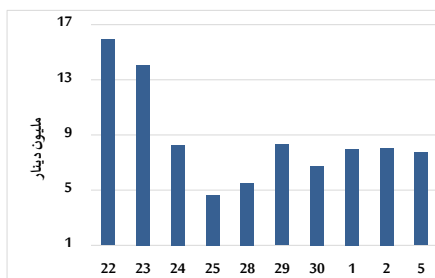

التوزيع القطاعي لحجم التداول ليوم الأحد 2025/10/5

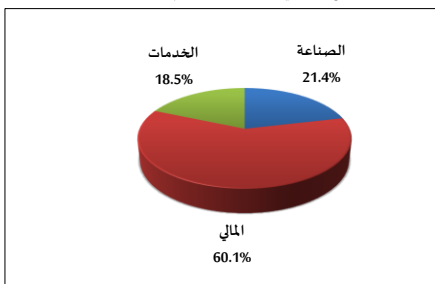

المؤشر العام المرجح بالقيمة السوقية للأسهم الحرة من 9/22 لغاية 2025/10/5

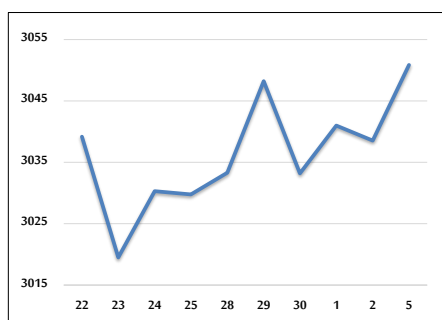

مؤشر ASE20 ومؤشر ASETR من 9/22 لغاية 2025/10/5

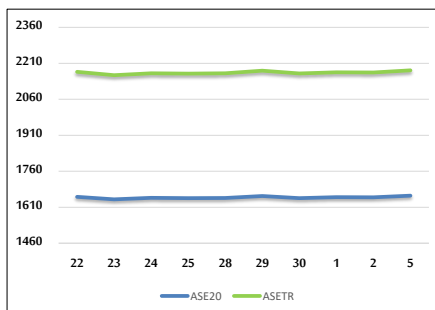

المؤشر المرجح بالقيمة السوقية من 9/22 لغاية 2025/10/5

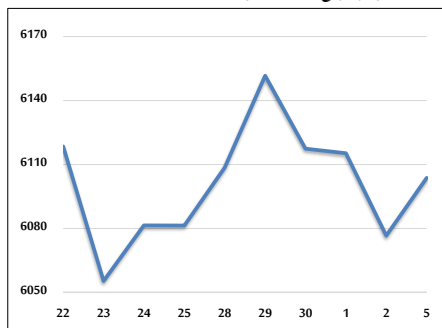

حجم التداول (دينار)

التغير (%)	التغير	2025	2024	
108.66%	4,027,158	7,733,435	3,706,277	يومي
86.67%	11,040,294	23,778,492	12,738,198	تراكمي (10/5-10/1)
71.21%	634,096,263	1,524,580,273	890,484,010	تراكمي (10/5-1/2)

عدد الأسهم المتداولة

التغير (%)	التغير	2025	2024	
95.58%	2,507,378	5,130,686	2,623,308	يومي
33.37%	3,058,715	12,225,570	9,166,855	تراكمي (10/5-10/1)
15.19%	99,787,820	756,764,644	656,976,824	تراكمي (10/5-1/2)

عدد العقود المنفذة

التغير (%)	التغير	2025	2024	
52.03%	912	2,665	1,753	يومي
55.30%	3,237	9,091	5,854	تراكمي (10/5-10/1)
24.75%	103,308	520,768	417,460	تراكمي (10/5-1/2)

بعض النسب المالية للبورصة (2025/10/5)

القطاع	القيمة السوقية إلى P/E العائد	القيمة السوقية إلى القيمة الدفترية	الأرباح الموزعة إلى القيمة السوقية (%)	معدل الدوران (%)
القطاع المالي	8.357	0.886	5.680	0.083
قطاع الخدمات	13.330	1.245	5.725	0.044
قطاع الصناعة	14.071	2.291	5.331	0.120
جميع القطاعات	10.323	1.275	5.742	0.080

المؤشر العام المرجح بالقيمة السوقية للأسهم الحرة ASEGI (1999=1000)

التغير	الأحد		الخميس	
	05/10/2025	02/10/2025		
بداية العام	اليوم السابق			
22.59%	0.41%	3050.9	3038.6	المؤشر العام ASEGI
17.54%	0.58%	3116.1	3098.0	قطاع المالي
14.72%	-0.03%	1942.6	1943.3	قطاع الخدمات
41.25%	0.41%	7813.2	7781.6	قطاع الصناعة

المؤشر المرجح بالقيمة السوقية للأسهم الحرة ASE20 (2014=1000)

23.38%	0.41%	1658.3	1651.5	
--------	-------	--------	--------	--

مؤشر العائد الكلي ASETR (2021=1074)

32.85%	0.41%	2180.8	2171.9	
--------	-------	--------	--------	--

المؤشر المرجح بالقيمة السوقية (1991=1000)

التغير	الأحد		الخميس	
	05/10/2025	02/10/2025		
بداية العام	اليوم السابق			
31.73%	0.45%	6103.7	6076.6	مؤشر العام
21.42%	0.56%	7956.9	7912.3	قطاع البنوك
19.43%	0.44%	1643.4	1636.2	قطاع التأمين
12.91%	0.22%	975.2	973.0	قطاع الخدمات
48.75%	0.39%	10024.1	9985.0	قطاع الصناعة

مؤشرات الأسواق المرجحة بالقيمة السوقية للأسهم الحرة (2012=1000)

	التغير		الأحد	الخميس	
	اليوم السابق	بداية العام	05/10/2025	02/10/2025	
سوق الأول	0.39%	22.96%	1716.1	1709.3	
سوق الثاني	0.74%	13.72%	946.8	939.9	

القيمة السوقية (دينار)

30.39%	0.43%	23,021,762,227	22,923,460,676	
--------	-------	----------------	----------------	--