

خلاصة البيانات الاحصائية لبورصة عمان

الاثنين 2025/9/8

حجم التداول اليومي من 8/25 لغاية 2025/9/8

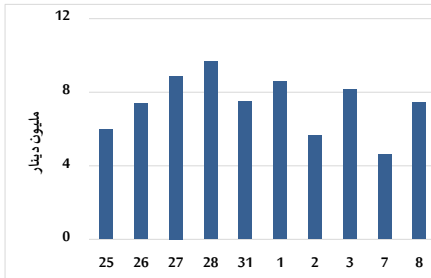

التوزيع القطاعي لحجم التداول ليوم الاثنين 2025/9/8

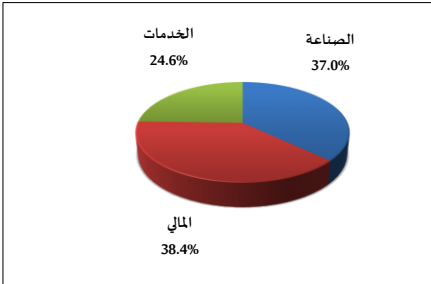

المؤشر العام المرجح بالقيمة السوقية للأسهم الحرة من 8/25 لغاية 2025/9/8

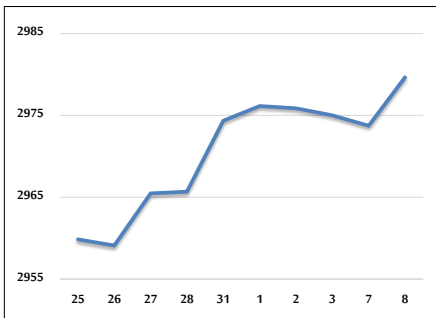

مؤشر ASE20 ومؤشر ASETR من 8/25 لغاية 2025/9/8

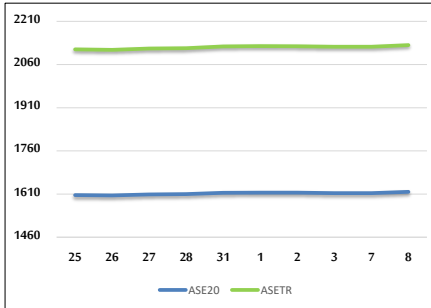

المؤشر المرجح بالقيمة السوقية من 8/25 لغاية 2025/9/8

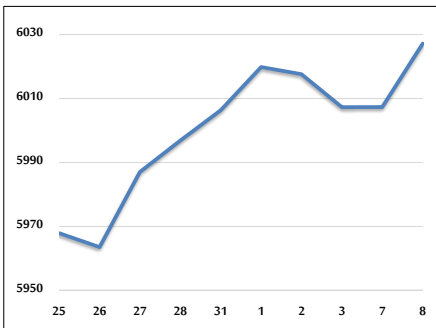

حجم التداول (دينار)

التغير (%)	التغير	2025	2024	
198.42%	4,942,445	7,433,399	2,490,954	يومي
142.65%	20,232,211	34,415,486	14,183,275	تراكمي (9/8-9/1)
63.19%	514,183,954	1,327,951,605	813,767,651	تراكمي (9/8-1/2)

عدد الأسهم المتداولة

التغير (%)	التغير	2025	2024	
24.07%	632,734	3,261,249	2,628,515	يومي
64.11%	8,236,027	21,081,854	12,845,827	تراكمي (9/8-9/1)
13.44%	79,494,750	671,084,777	591,590,027	تراكمي (9/8-1/2)

عدد العقود المنفذة

التغير (%)	التغير	2025	2024	
62.35%	1,217	3,169	1,952	يومي
86.49%	7,899	17,032	9,133	تراكمي (9/8-9/1)
17.42%	66,496	448,272	381,776	تراكمي (9/8-1/2)

بعض النسب المالية للبورصة (2025/9/8)

القطاع	القيمة السوقية إلى P/E العائد	القيمة السوقية إلى القيمة الدفترية	الأرباح الموزعة إلى القيمة السوقية (%)	معدل الدوران (%)
القطاع المالي	8.256	0.877	5.701	0.050
قطاع الخدمات	12.935	1.208	5.900	0.057
قطاع الصناعة	13.920	2.267	5.388	0.047
جميع القطاعات	10.116	1.258	5.836	0.051

المؤشر العام المرجح بالقيمة السوقية للأسهم الحرة ASEGI (1999=1000)

	التغير		الاثنين 08/09/2025	الأحد 07/09/2025	
	اليوم السابق	بداية العام			
المؤشر العام ASEGI	0.20%	19.72%	2979.7	2973.7	
القطاع المالي	0.22%	16.01%	3075.5	3068.6	
قطاع الخدمات	-0.16%	9.56%	1855.2	1858.2	
قطاع الصناعة	0.46%	39.51%	7716.6	7681.1	

المؤشر المرجح بالقيمة السوقية للأسهم الحرة ASE20 (2014=1000)

20.37%	0.28%	1617.7	1613.3	
--------	-------	--------	--------	--

مؤشر العائد الكلي ASETR (2021=1074)

29.60%	0.28%	2127.5	2121.7	
--------	-------	--------	--------	--

المؤشر المرجح بالقيمة السوقية (1991=1000)

	التغير		الاثنين 08/09/2025	الأحد 07/09/2025	
	اليوم السابق	بداية العام			
المؤشر العام	0.33%	30.08%	6027.2	6007.3	
قطاع البنوك	0.13%	20.16%	7874.2	7863.8	
قطاع التأمين	-0.09%	19.52%	1644.7	1646.2	
قطاع الخدمات	-0.08%	10.01%	950.1	950.9	
قطاع الصناعة	0.60%	46.75%	9889.5	9830.3	

مؤشرات الأسواق المرجحة بالقيمة السوقية للأسهم الحرة (2012=1000)

	التغير		الاثنين 08/09/2025	الأحد 07/09/2025	
	اليوم السابق	بداية العام			
السوق الأول	0.27%	19.90%	1673.3	1668.9	
السوق الثاني	-0.72%	14.22%	950.9	957.9	

القيمة السوقية (دينار)

28.75%	0.32%	22,731,474,208	22,658,479,517	
--------	-------	----------------	----------------	--