

## خلاصة البيانات الاحصائية لبورصة عمان

الخميس 2025/8/28

حجم التداول اليومي من 8/17 لغاية 2025/8/28

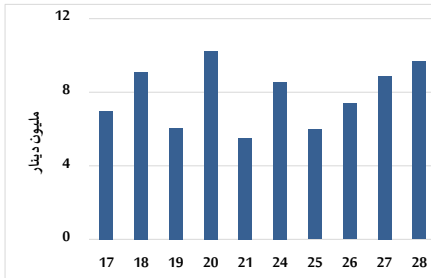

التوزيع القطاعي لحجم التداول ليوم الخميس 2025/8/28

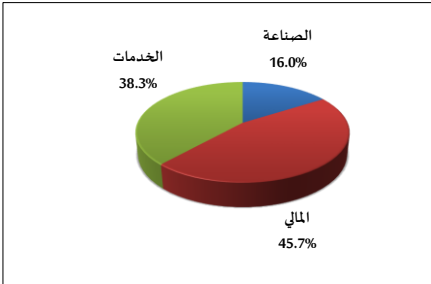

المؤشر العام المرجح بالقيمة السوقية للأسهم الحرة من 08/17 لغاية 2025/8/28

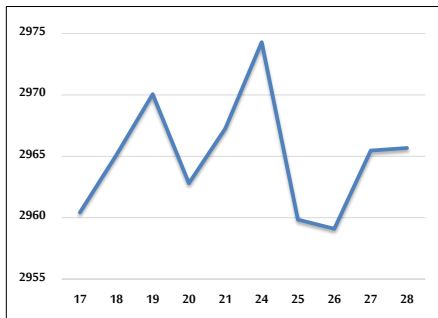

مؤشر ASE20 ومؤشر ASETR من 8/17 لغاية 2025/8/28

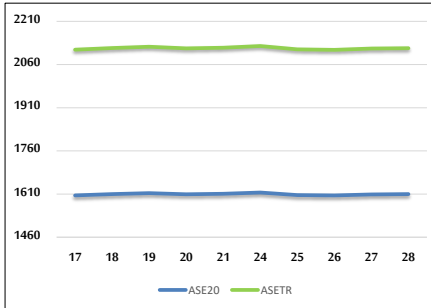

المؤشر المرجح بالقيمة السوقية من 8/17 لغاية 2025/8/28

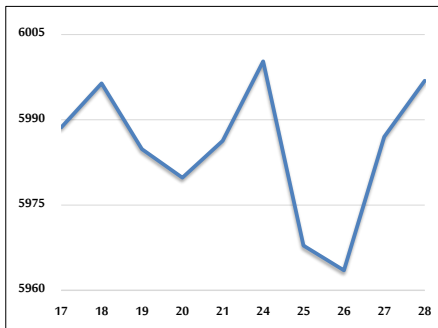

حجم التداول (دينار)

التغير (%)	التغير	2025	2024	
51.43%	3,282,131	9,663,341	6,381,210	يومي
109.45%	89,852,776	171,948,744	82,095,968	تراكمي (8/28-8/3)
61.39%	489,174,090	1,286,047,444	796,873,354	تراكمي (8/28-1/2)

عدد الأسهم المتداولة

التغير (%)	التغير	2025	2024	
44.66%	2,294,391	7,431,351	5,136,960	يومي
48.23%	31,949,556	98,186,862	66,237,306	تراكمي (8/28-8/3)
11.91%	68,690,762	645,405,797	576,715,035	تراكمي (8/28-1/2)

عدد العقود المنفذة

التغير (%)	التغير	2025	2024	
67.06%	1,494	3,722	2,228	يومي
73.08%	29,633	70,179	40,546	تراكمي (8/28-8/3)
15.56%	57,673	428,324	370,651	تراكمي (8/28-1/2)

بعض النسب المالية للبورصة (2025/8/28)

القطاع	القيمة السوقية إلى P/E العائد	القيمة السوقية إلى القيمة الدفترية	الأرباح الموزعة إلى القيمة السوقية (%)	معدل الدوران (%)
القطاع المالي	8.223	0.875	5.713	0.116
قطاع الخدمات	12.914	1.206	5.910	0.175
قطاع الصناعة	13.780	2.244	5.443	0.035
جميع القطاعات	10.065	1.252	5.865	0.117

المؤشر العام المرجح بالقيمة السوقية للأسهم الحرة ASEGI (1999=1000)

	التغير		الخميس 28/08/2025	الأربعاء 27/08/2025	
	اليوم السابق	بداية العام			
المؤشر العام ASEGI	0.01%	19.16%	2965.7	2965.5	
القطاع المالي	0.20%	15.68%	3066.5	3060.4	
قطاع الخدمات	-0.50%	9.10%	1847.5	1856.8	
قطاع الصناعة	0.33%	38.21%	7644.9	7620.0	

المؤشر المرجح بالقيمة السوقية للأسهم الحرة ASE20 (2014=1000)

19.77%	0.05%	1609.7	1608.9	
--------	-------	--------	--------	--

مؤشر العائد الكلي ASETR (2021=1074)

28.96%	0.05%	2116.9	2115.8	
--------	-------	--------	--------	--

المؤشر المرجح بالقيمة السوقية (1991=1000)

	التغير		الخميس 28/08/2025	الأربعاء 27/08/2025	
	اليوم السابق	بداية العام			
المؤشر العام	0.16%	29.42%	5996.9	5987.0	
قطاع البنوك	0.27%	20.05%	7867.1	7845.6	
قطاع التأمين	0.10%	22.41%	1684.4	1682.8	
قطاع الخدمات	-0.15%	9.64%	946.9	948.3	
قطاع الصناعة	0.12%	45.30%	9791.9	9780.0	

مؤشرات الأسواق المرجحة بالقيمة السوقية للأسهم الحرة (2012=1000)

	التغير		الخميس 28/08/2025	الأربعاء 27/08/2025	
	اليوم السابق	بداية العام			
السوق الأول	0.00%	19.32%	1665.3	1665.3	
السوق الثاني	0.25%	14.47%	953.1	950.7	

القيمة السوقية (دينار)

28.04%	0.20%	22,606,813,191	22,562,399,531	
--------	-------	----------------	----------------	--