

خلاصة البيانات الاحصائية لبورصة عمان

الخميس 2025/1/2

حجم التداول اليومي من 2024/12/18 لغاية 2025/1/2

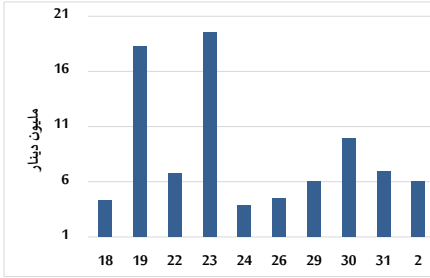

التوزيع القطاعي لحجم التداول ليوم الخميس 2025/1/2

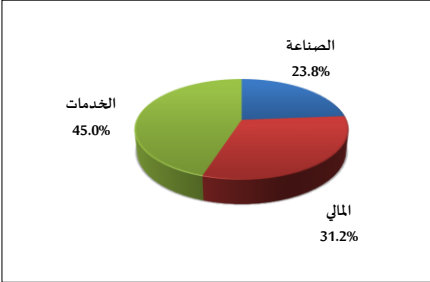

الرقم القياسي العام المرجح للأسهم الحرة من 2024/12/18 لغاية 2025/1/2

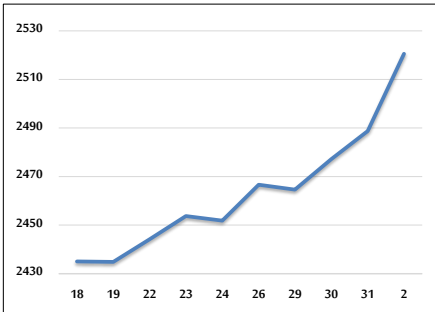

الرقم القياسي المرجح للأسهم الحرة ASE20 و ASETR من 2024/12/18 لغاية 2025/1/2

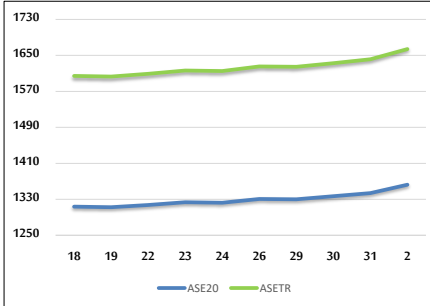

الرقم القياسي المرجح بالقيمة السوقية من 2024/12/18 لغاية 2025/1/2

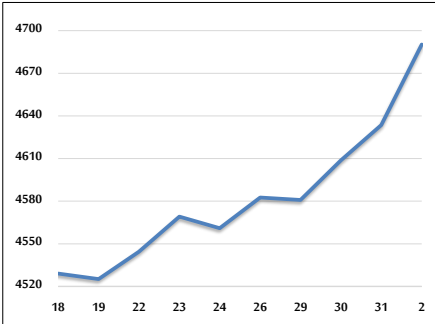

حجم التداول (دينار)

التغير (%)	التغير	2025	2024	
50.24%	2,020,760	6,043,224	4,022,464	يومي
50.24%	2,020,760	6,043,224	4,022,464	تراكي (1/2-1/2)
50.24%	2,020,760	6,043,224	4,022,464	تراكي (1/2-1/2)

عدد الأسهم المتداولة

التغير (%)	التغير	2025	2024	
-2.09%	-74,831	3,513,411	3,588,242	يومي
-2.09%	-74,831	3,513,411	3,588,242	تراكي (1/2-1/2)
-2.09%	-74,831	3,513,411	3,588,242	تراكي (1/2-1/2)

عدد العقود المنفذة

التغير (%)	التغير	2025	2024	
-16.12%	-398	2,071	2,469	يومي
-16.12%	-398	2,071	2,469	تراكي (1/2-1/2)
-16.12%	-398	2,071	2,469	تراكي (1/2-1/2)

بعض النسب المالية للبورصة (2025/1/2)

القطاع	القيمة السوقية إلى P/E العائد	القيمة السوقية إلى القيمة الدفترية	الأرباح الموزعة إلى القيمة السوقية (%)	معدل الدوران (%)
القطاع المالي	8.399	0.777	5.736	0.030
قطاع الخدمات	12.954	1.291	6.009	0.157
قطاع الصناعة	9.787	1.625	6.941	0.032
جميع القطاعات	8.786	1.038	6.530	0.056

الرقم القياسي العام لأسعار الاسهم المرجح بالقيمة السوقية للأسهم الحرة (1000=1999)

الرقم القياسي العام	التغير		الخميس	الثلاثاء
	اليوم السابق	بداية العام	02/01/2025	31/12/2024
الرقم القياسي العام	1.28%	1.28%	2520.6	2488.8
القطاع المالي	1.71%	1.71%	2696.2	2651.0
قطاع الخدمات	0.54%	0.54%	1702.4	1693.3
قطاع الصناعة	0.38%	0.38%	5552.5	5531.3

الرقم القياسي لأسعار الاسهم المرجح بالقيمة السوقية للأسهم الحرة ASE20 (2014=1000)

التغير	1.38%	1.38%	1362.5	1344.0
--------	-------	-------	--------	--------

مؤشر العائد الكلي ASETR (1074=2021)

التغير	1.38%	1.38%	1664.1	1641.5
--------	-------	-------	--------	--------

الرقم القياسي لأسعار الاسهم المرجح بالقيمة السوقية (1000=1991)

الرقم القياسي العام	التغير		الخميس	الثلاثاء
	اليوم السابق	بداية العام	02/01/2025	31/12/2024
الرقم القياسي العام	1.22%	1.22%	4690.3	4633.6
قطاع البنوك	2.29%	2.29%	6703.2	6553.3
قطاع التأمين	0.17%	0.17%	1378.4	1376.0
قطاع الخدمات	0.37%	0.37%	866.8	863.7
قطاع الصناعة	0.25%	0.25%	6755.7	6739.1

الرقم القياسي المرجح بالقيمة السوقية للأسهم الحرة حسب الأسواق (1000=2012)

السوق	التغير		الخميس	الثلاثاء
	اليوم السابق	بداية العام	02/01/2025	31/12/2024
السوق الأول	1.33%	1.33%	1414.1	1395.6
السوق الثاني	0.41%	0.41%	836.0	832.6

القيمة السوقية (دينار)

التغير	1.14%	1.14%	17,856,390,041	17,655,891,623
--------	-------	-------	----------------	----------------